



Rheinland-Pfalz

MINISTERIUM FÜR SOZIALES,  
ARBEIT, GESUNDHEIT  
UND DEMOGRAPHIE

# WEGWEISER FÜR MENSCHEN MIT PSYCHISCHER ERKRANKUNG IN RHEINLAND-PFALZ

Stand und Perspektiven

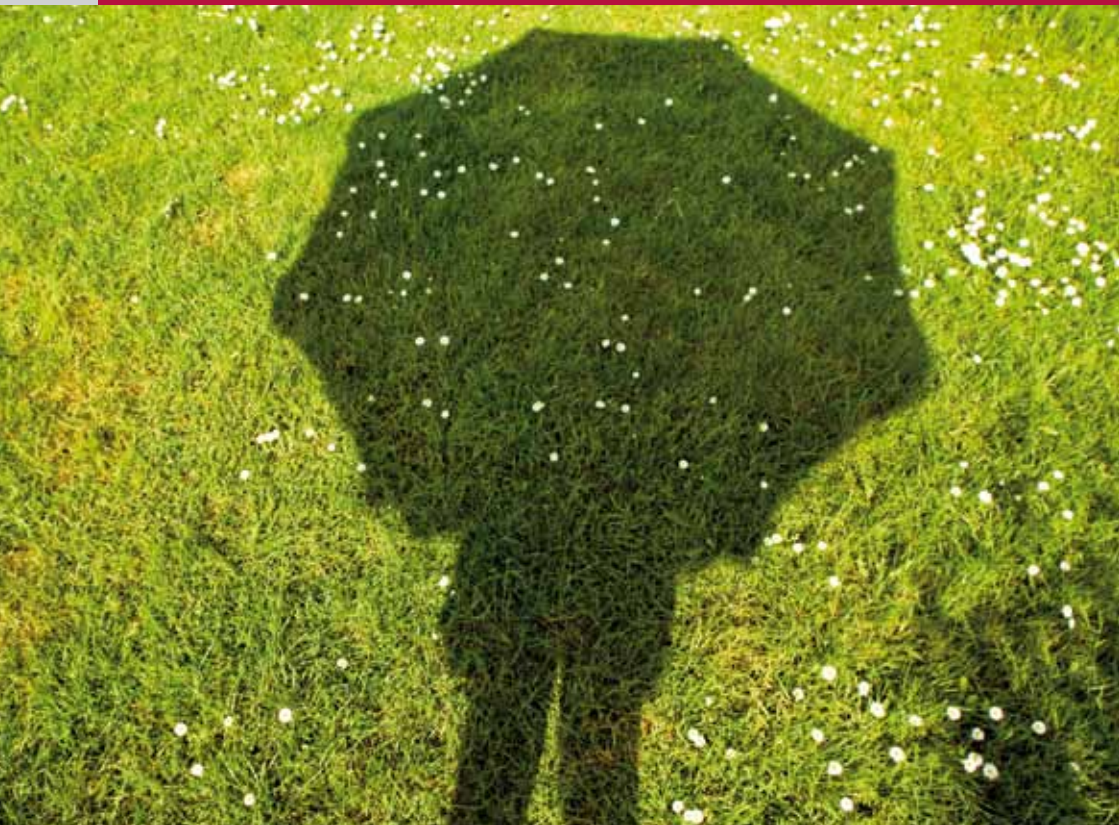

# VORWORT



Psychische Erkrankungen können jeden treffen. Genau wie körperliche Erkrankungen bedeuten auch psychische Erkrankungen einen gravierenden Einschnitt im Leben der Betroffenen und ihrer Angehörigen. Es stellen sich viele Fragen: Welche Möglichkeiten der Behandlung gibt es? Wo finde ich Hilfen beim Wohnen, bei der Arbeit und Beschäftigung oder bei der Tagesstrukturierung? An wen kann ich mich wenden, um Unterstützung zu erhalten?

Der vorliegende Wegweiser für psychisch kranke Menschen in Rheinland-Pfalz soll bei der Beantwortung dieser Fragen helfen. Er liefert eine umfassende Übersicht über Behandlungs- und Unterstützungsangebote in den Regionen und listet die zahlreichen regionalen Dienste und Einrichtungen in Rheinland-Pfalz auf. Darüber hinaus beschreibt er Stand und Perspektiven der Hilfe und Unterstützung für psychisch erkrankte Menschen in unserem Bundesland.

Die Behandlung und Unterstützung psychisch kranker Menschen in Rheinland-Pfalz hat sich seit der ersten Auflage 1996 grundlegend gewandelt, genauso wie die gesellschaftliche Einstellung gegenüber psychischen Erkrankungen. Psychische Krisen, Störungen bis hin zu schweren Erkrankungen werden weniger tabuisiert. Betroffene nehmen fachärztliche bzw. psychotherapeutische Hilfeangebote selbstbewusster und selbstverständlicher in Anspruch. Diese positive Entwicklung ist ein Grund dafür, dass die Nachfrage nach psychiatrisch-psychotherapeutischer Behandlung seit einigen Jahren kontinuierlich steigt.

Diese Nachfrage trifft in Rheinland-Pfalz auf ein ausgebautes Netz an Hilfen. Erwachsene wie auch Kinder und Jugendliche können sich in Rheinland-Pfalz

wohnnah ambulant, teilstationär oder stationär behandeln lassen. Für chronisch psychisch kranke Menschen gibt es darüber hinaus in den Gemeinden ein breit gefächertes Unterstützungsangebot bei der Tagesstrukturierung, beim Wohnen und Arbeiten.

Leitlinie des Handelns ist heute, psychisch erkrankte Menschen zu befähigen, ihre Ressourcen und Kompetenzen zur Gestaltung eines möglichst selbst bestimmten Lebens zu nutzen. Diesen Weg wollen und müssen wir gemeinsam mit den Betroffenen, den Angehörigen und allen anderen Partnern in der psychiatrisch-psychotherapeutischen Versorgung und Unterstützung weiter gehen!

In diesem Sinne wünsche ich mir, dass von der Neuauflage dieser Broschüre auch Impulse für die weitere Verbesserung der Lebenssituation psychisch kranker Menschen in Rheinland-Pfalz ausgehen.



**Sabine Bätzing-Lichtenthäler**

Ministerin für Soziales, Arbeit,  
Gesundheit und Demografie  
des Landes Rheinland-Pfalz

# INHALTSVERZEICHNIS

**Vorwort · 1**

**Hilfe und Unterstützung für psychisch kranke Menschen  
in Rheinland-Pfalz – Stand und Perspektiven · 5**

**Überregionale Hinweise · 15**

**Adressverzeichnis: · 18**

**Landkreise:**

Landkreis Ahrweiler · 18

Landkreis Altenkirchen · 23

Landkreis Alzey-Worms · 29

Landkreis Bad Dürkheim · 39

Landkreis Bad Kreuznach · 45

Landkreis Bernkastel-Wittlich · 60

Landkreis Birkenfeld · 74

Eifelkreis Bitburg-Prüm · 81

Landkreis Cochem-Zell · 86

Donnersbergkreis · 102

Landkreis Germersheim, *siehe Landkreis Südliche Weinstraße* · 241

Landkreis Kaiserslautern · 121

Landkreis Kusel · 144

Landkreis Mainz-Bingen · 177

Landkreis Mayen-Koblenz · 195

Landkreis Neuwied · 205

Rhein-Hunsrück-Kreis · 215

Rhein-Lahn-Kreis · 222

Rhein-Pfalz-Kreis · 151

Landkreis Südliche Weinstraße · 241

Landkreis Südwestpfalz · 251

Landkreis Trier-Saarburg · 257

Landkreis Vulkaneifel · 91  
Westerwaldkreis · 286

**Städte:**

Stadt Frankenthal (Pfalz) · 108  
Stadt Kaiserslautern · 121  
Stadt Koblenz · 138  
Stadt Landau, *siehe Landkreis Südliche Weinstraße* · 241  
Stadt Ludwigshafen am Rhein · 160  
Stadt Mainz · 167  
Stadt Neustadt/Weinstraße, *siehe Landkreis Bad Dürkheim* · 39  
Stadt Pirmasens, *siehe Landkreis Südwestpfalz* · 251  
Stadt Speyer · 234  
Stadt Trier · 266  
Stadt Worms · 275  
Stadt Zweibrücken, *siehe Landkreis Südwestpfalz* · 251

**Impressum** · 294

# WEGWEISER FÜR MENSCHEN MIT PSYCHISCHER ERKRANKUNG IN RHEINLAND-PFALZ – STAND UND PERSPEKTIVEN



Die vorliegende Broschüre gibt einen Überblick über die in Rheinland-Pfalz vorhandenen Dienste und Einrichtungen für psychisch kranke und behinderte Menschen. Am Anfang stehen Hinweise auf überregionale Hilfeangebote. Die weitere Darstellung orientiert sich an den kommunalen Gebietskörperschaften. Aufgenommen wurden die Koordinierungsstellen für Psychiatrie, die ambulanten, teilstationären und stationären Einrichtungen und Dienste, die komplementären Angebote in den Bereichen Wohnen, Arbeit und Tagesstrukturierung, die örtlichen Selbsthilfegruppen sowie ggfs. weitere Angebote. Dabei ist zu beachten, dass sich Landkreise und kreisfreie Städte teilweise zu Versorgungsregionen für psychisch kranke Menschen zusammengeschlossen haben.

Grundsätzlich gilt für Hilfen und Unterstützungsangebote für psychisch kranke Menschen in Rheinland-Pfalz:

- Die Hilfen sollen dorthin kommen, wo die Menschen leben, die sie brauchen, damit die Menschen nicht mehr dorthin gehen müssen, wo sie die Hilfen bekommen und
- die Hilfen sollen die Menschen befähigen, möglichst selbstbestimmt dort leben zu können, wo sie ihren Lebensmittelpunkt haben, und zwar mitten in unserer Gesellschaft und nicht abgesondert.

Aus diesen Grundsätzen folgen die Ziele:

- Normalisierung anstreben
- Selbsthilfe und Empowerment fördern
- Verantwortung für die Erbringung der Hilfen übernehmen und
- Zuständigkeiten für die Erbringung der Leistung klären und verbindlich vereinbaren
- Lebensfeldzentrierte Angebote entwickeln
- Barrieren im Sozialraum abbauen.

Normalisierung bedeutet hierbei eine klare Abkehr von der Schaffung künstlicher Lebenswelten. Mit dem Aufbau psychiatrischer Einrichtungen Mitte des 19. Jahrhunderts wurde das Ziel verfolgt, Menschen mit psychischen Erkrankungen einen eigenen Lebensraum zu schaffen, in dem sie mit ihrer psychischen

Behinderung, mit ihrer Andersartigkeit und mit ihrer Ver-rücktheit leben konnten.

Dieser beim damaligen Verständnis der Unheilbarkeit von psychischen Erkrankungen grundsätzlich humane Ansatz wurde durch die Überbelegung dieser Einrichtungen pervertiert; er führte zur Ausgrenzung psychisch kranker Menschen aus dem allgemeinen Leben, er förderte die Hospitalisierung und damit auch die indirekte Entmündigung dieser Menschen.

Die Idee der Gemeindepsychiatrie betont die Integration des psychisch kranken Menschen in die Gemeinde. Das Leben soll so normal und selbstverständlich, wie es auf Grund der psychischen Erkrankung bzw. Behinderung möglich ist, verlaufen. Die Umsetzung des Normalisierungsprinzips kann auch auf Grund von Vorurteilen gegen psychisch kranke Menschen Ablehnung und Widerstand im sozialen Umfeld hervorrufen. Hier gilt es, behutsam und dennoch konsequent, normale Lebensverhältnisse zu entwickeln.

Die Umsetzung des Normalisierungsprinzips bedeutet konkret auch, die Subsidiarität der Leistungen zu betonen. Hilfen aus dem sozialen Umfeld und die Hilfen der Angehörigen haben Vorrang vor den allgemeinen sozialen und medizinischen Hilfen. Diese Hilfen haben wiederum Vorrang vor den spezifischen psychiatrischen und psychotherapeutischen Hilfen. Ambulante Leistungen haben Vorrang vor stationären.

Die Schaffung normaler Lebensverhältnisse wird nur dann möglich sein, wenn die Selbsthilfepotenziale der betroffenen Personen gestärkt werden und Betroffene die Selbstbefähigung (zurück)gewinnen, ihr Leben (wieder) selbst in die Hand nehmen und eigene Lebensentwürfe zu verfolgen. Hierfür braucht es eine subjektorientierte Psychiatrie, die die Selbstbefähigung (Empowerment) der Betroffenen stärkt und damit Selbstbestimmung (wieder) möglich macht. Eine solche subjektorientierte Psychiatrie setzt voraus, dass Betroffene und Professionelle die Wünsche und Bedarfe der Betroffenen gemeinsam erkunden und Hilfsangebote entsprechend individuell gestalten. Dafür ist es notwendig, auch und vor allem die Fähigkeiten (und nicht primär die Defizite) der betroffenen Menschen wahrzunehmen, zu würdigen und zu fördern. Psychiatrie-Erfahrene

können als Genesungsbegleiter in der Gemeinde und in den Kliniken diesen Ansatz besonders wirkungsvoll vertreten und sind deshalb viel stärker als bisher in die Versorgungspraxis einzubeziehen.

Wenn ein Familienmitglied schwer psychisch erkrankt trägt die Familie eine große Last und braucht daher dringend Unterstützung. Die Förderung und Unterstützung der Angehörigen ist deshalb ebenfalls von großer Bedeutung. Hierzu gehören leicht zugängliche, übersichtliche Informationen über die Erkrankung und die Hilfsangebote vor Ort. Im Behandlungsprozess müssen Familien von den in der Psychiatrie Tätigen als gleichberechtigte Partner wahr- und ernstgenommen werden, was u.a. voraussetzt, dass ihr Wissen um ihre Angehörigen und ihre umfangreichen und vielfältigen – oft jahrzehntelang erbrachten – Leistungen Anerkennung finden. Familien benötigen außerdem ganz praktische Unterstützung und Entlastung im Alltag, in vielen Fällen auch finanzielle Unterstützung und – nicht zuletzt – ein verständnisvolles und hilfsbereites Umfeld.

Das Selbsthilfepotenzial des Einzelnen zu fördern, bedeutet vor allem auch, den Hilfe Suchenden konkret in die Planung der Hilfe einzubeziehen und die notwendigen Unterstützung mit der Hilfe suchenden Person und mit den Bezugspersonen, insbesondere mit den Angehörigen, zu entwickeln und dabei zu prüfen, welche Selbsthilfe möglich ist, welche Hilfen das soziale Umfeld erbringen kann und welche Leistungen von Diensten und Einrichtungen erbracht werden können.

Deshalb muss sich die Teilhabeplanung konsequent an dem Hilfebedarf, den Ressourcen und Fähigkeiten des einzelnen Menschen orientieren. Teilhabeplanung bedeutet konkret, die Fähigkeiten und die Defizite der Hilfe suchenden Person zu beschreiben, mit ihr die Ziele der Hilfen zu verhandeln, um dann in der Teilhabekonferenz die dazu notwendigen Leistungen gemeinsam zu vereinbaren.

Diese Leistungen sind konsequent am Hilfebedarf der einzelnen Person auszurichten. Es gilt, personenorientierte Leistungen zu entwickeln und die regionale Verantwortung für alle psychisch kranken Menschen zu übernehmen – unabhängig vom Schweregrad und der Art ihrer Erkrankung

Damit dieser Prozess gelingen kann, müssen die Leistungserbringer Verantwortung für die Erbringung von Hilfen in ihrer Region übernehmen. Das Landesgesetz für psychisch kranke Personen macht hierzu klare Vorgaben. Dazu gehören insbesondere:

- die Planung und Steuerung einschließlich der Koordination der psychiatrischen Hilfen als Aufgabe der Landkreise und kreisfreien Städte im Rahmen der kommunalen Selbstverwaltung,
- die Schaffung eines Gemeindepsychiatrischen Verbundes, in dem die Leistungserbringer durch Absprachen über eine fachgerechte Erbringung ihrer Leistungen zusammen arbeiten.

Der Gemeindepsychiatrische Verbund, bestehend aus den Leistungserbringern einer Region, verpflichtet sich gegenüber den kommunalen Gebietskörperschaften, die Verantwortung zur Erbringung der notwendigen Leistungen zu übernehmen.

Verantwortung für Hilfen zu übernehmen bedeutet auch, die Verantwortung des Hilfe suchenden Menschen für sich selbst zu stützen und zu stärken. Gleichzeitig bedeutet es, die Verantwortung der Leistungserbringer deutlich zu machen. Somit liegt in dem Begriff der Verantwortung auch ein erhöhtes Konfliktpotenzial; denn die Hilfen sind zwischen den Leistungsberechtigten und den Leistungsanbietern zu verhandeln. Es gilt, verbindliche Absprachen zu treffen. Dabei ist auch zu klären, wann die Helfenden ein Hilfsangebot zurücknehmen müssen und wann sie auch Hilfe gegen den augenblicklich geäußerten Willen des Betroffenen zu leisten haben, weil dieser in der konkreten Situation auf Grund seiner psychischen Erkrankung keine Verantwortung für sich selbst übernehmen kann. Durch den Abschluss einer Behandlungsvereinbarung kann eine solche Situation mit der betroffenen Person gemeinsam vorbereitet und geplant werden. Die Spannung zwischen Selbstverantwortung und Fürsorglichkeit ist im Einzelfall immer wieder neu zu klären.

Wenn Hilfen so erbracht werden, dass sie die Selbstverantwortung der betroffenen Person stärken und normale Lebensverhältnisse zum Ziel haben, bedeutet dies auch, die Erbringung der Hilfen verbindlich zu regeln. Durch die

Übernahme der Verantwortung für die Hilfen gilt es auch, die Zuständigkeiten zu klären. Dies bezieht sich auf

- die Art der zu erbringenden Leistungen,
- den Umfang der zu erbringenden Leistungen und
- die Region, für die diese Hilfen verbindlich erbracht werden.

Die Klärung dieser Zuständigkeiten ist Aufgabe der Landkreise und kreisfreien Städte. Sie haben darauf hinzuwirken, dass die Leistungserbringer verbindliche Absprachen treffen, um die beschriebenen Zuständigkeiten zu klären. Durch die Schaffung eines Gemeindepsychiatrischen Verbundes werden diese Zuständigkeiten im Benehmen mit allen Beteiligten normiert und festgeschrieben. Die Gemeindepsychiatrischen Verbände sollen in den Landkreisen und kreisfreien Städten die Versorgungsverpflichtung für alle psychisch Kranken in ihrer Region übernehmen und sich zur Einhaltung definierter Qualitätsstandards verpflichten. Dabei darf keine Person wegen Art, Schwere oder Dauer ihrer Erkrankung von den notwendigen Leistungen ausgeschlossen werden.

Der vor etwa 20 Jahren begonnene Reformprozess hat Entwicklungen in ganz Rheinland-Pfalz angestoßen. Viele strukturelle Voraussetzungen zur Einlösung der Ziele der Psychiatrie-Reform wurden geschaffen. In allen rheinland-pfälzischen Landkreisen und kreisfreien Städte gibt es Personen, die mit der Koordination der Hilfen für psychisch kranke Menschen beauftragt sind. Diese Psychiatrie-Koordinatorinnen und -Koordinatoren haben kommunale Psychiatrie-Beiräte etabliert. Diese Beiräte sind der Ort, wo die Entwicklung der Psychiatrie auf kommunaler Ebene zwischen den Beteiligten verhandelt wird.

Auch in Zukunft müssen diese bewährten kommunalen Strukturen, vor allem die Sozialpsychiatrischen Dienste, Stellen für Psychiatriekoordinatoren, Psychiatriebeiräte, Psychosoziale Arbeitsgemeinschaften auf hohem Niveau erhalten bleiben bzw. sollten sie nach Möglichkeit mit Blick auf die anstehenden Aufgaben ausgebaut werden.

Dies ist notwendig, um die bestehende Versorgung zu sichern und sich den neuen Herausforderungen zu stellen. So führt etwa der demografische Wandel

mit seiner Veränderung der Altersstruktur zu einer Zunahme gerontopsychiatrischer Erkrankungen, allen voran demenziellen Erkrankungen, aber z.B. auch Altersdepressionen. Um dem häufig komplexen Hilfebedarf gerontopsychiatrisch erkrankter Menschen gerecht zu werden, braucht es ausreichend qualifizierte, gut vernetzte Hilfeangebote.

Nachholbedarf besteht auch bei der psychiatrisch-psychotherapeutischen Behandlung bisher unterversorgter Personengruppen, wie z.B. bei Patienten mit sog. Doppeldiagnosen und stark herausforderndem Verhalten oder auch Menschen mit geistigen Behinderungen. Eine weitere solche Personengruppe sind Menschen mit Migrationshintergrund, speziell die wachsende Anzahl der Flüchtlinge.

Viele der nach Deutschland geflüchteten Schutz- und Asylsuchenden sind durch Gewalt- und Bedrohungserfahrung im Herkunftsland oder auf ihrer Flucht so schwer traumatisiert, dass sie eine behandlungsbedürftige posttraumatische Belastungsstörung (PTBS) zeigen oder entwickeln werden. Sprachbarrieren, die unsichere Lebenssituation der Flüchtlinge und die Fremdheit der Kultur auf beiden Seiten erschweren hier die Behandlung. Neben der notwendigen Öffnung und Qualifizierung des Regelsystems für die Behandlung von Flüchtlingen, sind deshalb auch spezielle Zugangswege und Behandlungsangebote zu etablieren.

Eine weitere große Herausforderung stellt die gebotene strukturelle Weiterentwicklung der psychiatrisch-psychotherapeutischen Versorgungs- und Unterstützungsangebote dar. Psychisch kranke Menschen und ihre Angehörigen wünschen sich in der Regel, dass die Behandlung möglichst nahe an ihrem Lebensumfeld (wenn möglich ambulant oder zu Hause), unter Einbezug der Patientinnen und Patienten und ihrer Familien und anderer Bezugspersonen, zuverlässig und flexibel (vor allem in Krisensituationen) erfolgt. Die Hilfe soll – auch in scheinbar „aussichtslosen“ Fällen – Hoffnung vermitteln und die Ressourcen der Erkrankten und ihrer Angehörigen stärken.

Ambulante Hilfen müssen daher gegenüber stationären Hilfen an Bedeutung gewinnen und Soziotherapie und Ambulante psychiatrische Pflege allen

chronisch Erkrankten zugänglich sein. Es gilt, die bestehenden aufsuchenden Dienste (Sozialpsychiatrische Dienste und aufsuchend tätige Psychiatrische Institutsambulanzen) zu stärken und niedrigschwellige Krisendienste aufzubauen.

Es ist außerdem notwendig, dass sektorübergreifende, lebensnahe Formen der Behandlung und Unterstützung in viel größerem Ausmaß als bisher umgesetzt werden. Ein Wechsel zwischen Zuhausebehandlung (Hometreatment), ambulanter Behandlung, Tagesklinik und vollstationärer Behandlung muss ohne negative finanzielle Auswirkungen für die Leistungserbringer allein gemäß den Bedarfen der Patientinnen und Patienten erfolgen können. Hier wird das neue Entgeltsystem für die Psychiatrie, Psychotherapie und Psychosomatik voraussichtlich neue Möglichkeiten schaffen, die es zu nutzen gilt.

Der Weg zu mehr Inklusion führt über den Abbau von Barrieren. Für chronisch psychisch kranke Menschen spielen besonders soziale Barrieren derzeit noch eine besondere Rolle. Krankheitsbedingt und häufig auch durch Stigmatisierung kommt es zum Rückzug, Einsamkeit und Ausgrenzung der Betroffenen.

Obwohl das Wissen der Bevölkerung über psychische Erkrankungen, ihre Ursachen und Verbreitung in den letzten Jahrzehnten zugenommen hat, bestehen besonders gegenüber psychotisch erkrankten Menschen immer noch Vorurteile und Berührungängste. Diese Vorbehalte werden durch eine tendenziöse Berichterstattung in den Medien verstärkt.

Notwendig ist deshalb die Förderung persönlicher Begegnungen mit psychisch kranken Menschen. Es ist mittlerweile erwiesen, dass Antistigmatisierungskampagnen vor allem dann erfolgreich sind, wenn sie den direkten Kontakt zu psychisch erkrankten Menschen herstellen und einen interaktiven Austausch ermöglichen. Offenbar lassen sich Vor- und Fehltritte am ehesten durch persönliches Erleben korrigieren.

Im Bereich des Wohnens muss der Prozess der Dezentralisierung und Verkleinerung der Wohnheime weiter vorangehen. Auch hier gilt der Grundsatz ambulant vor stationär; insbesondere ist es wichtig, stationäre Aufnahmen zu vermeiden.

Hierzu gehört auch der Ausbau der sogenannten Familienpflege und des integrativen Wohnens in Rheinland-Pfalz.

Die Integration durch Beschäftigung und Arbeit psychisch kranker und behinderter Menschen ist eine weitere, bisher nur unzureichend gelöste Aufgabe. Psychiatrie-Erfahrene kritisieren zu Recht, dass ihr Recht auf Arbeit und Beschäftigung noch längst nicht zufriedenstellend eingelöst ist. Psychisch kranke Menschen brauchen die Chance, ihre Potenziale zu entwickeln und entsprechend ihren Fähigkeiten tätig zu sein. Arbeit stellt auch eine wichtige therapie-sichernde Unterstützung und Rückfallprophylaxe dar, denn ohne Arbeit bzw. „Tätigsein“ werden erfolgreich durchlaufene medizinische und psychosoziale Maßnahmen in Frage gestellt. Dabei gilt es, den Fokus nicht allein auf den „ersten“, „zweiten“ oder „dritten“ Arbeitsmarkt zu beschränken. Es geht letztlich darum, gemeinsam mit den psychisch kranken Menschen individuelle Formen sinnvoller Tätigkeit zu erarbeiten und sie bei der Umsetzung zu unterstützen.

Da bezahlbarer Wohnraum Mangelware ist, gilt es außerdem, Wohnungsbau-Unternehmer und private Vermieter zu gewinnen. Voraussetzungen hierfür könnten finanzielle Anreize und Sicherheiten von Seiten der Kommunalverwaltung sein. Im Idealfall sind Wohnungsbauunternehmen bereit, im Sinne des Gemeinwohls Wohnungen zur Verfügung zu stellen und/ oder ein entsprechendes Wohnprojekt mit zu realisieren.

Die Entwicklung eines inklusiven Sozialraums muss auch und vor allem (kommunal-) politisch gewollt sein und entsprechend gefördert werden. Hilfreiche Instrumente zur Umsetzung der Förderung inklusiver Projekte können dabei kommunale Aktionspläne, Sozial- und Psychiatrieplanung und kontinuierlich tagende Psychiatrie- und Behindertenbeiräte sein. Dabei müssen Psychiatrie-Erfahrene und Angehörige von vornherein in kommunalpolitischen Prozesse und Gremien einbezogen werden, damit nicht über sie und ihre Belange sondern mit ihnen diskutiert und entschieden wird. Ebenso wichtig ist es, örtliche Vereine, Sport- und Kultureinrichtungen für den Gedanken der Inklusion und den Abbau von Barrieren zu gewinnen.



Diese und weitere Herausforderungen können nur gemeinsam bewältigt werden. Gemeinsam heißt im Dialog – also im Austausch auf gleicher Augenhöhe zwischen professionellen Helfern, Psychiatrie-Erfahrenen und Angehörigen. Auch wenn der Dialog in Rheinland-Pfalz noch längst nicht überall selbstverständlich ist, so ist er doch weit gediehen. Das ist dem Engagement aller Akteure zu verdanken, die diesen gleichberechtigten Austausch fördern und beleben und damit die Grundlage schaffen für eine Weiterentwicklung der Hilfen für psychisch kranke Menschen und ihre Angehörigen.

# ÜBERREGIONALE ANGEBOTE

## NIEDERGELASSENE ÄRZTE UND PSYCHOTHERAPEUTEN

### **Gesundheits-Informations-Service (GIS) der Kassenärztlichen Vereinigung Rheinland-Pfalz**

Telefon 0261 39002-400  
Telefax 0261 39002-5400  
[www.kv-rlp.de](http://www.kv-rlp.de)

### **Landespsychotherapeutenkammer Rheinland-Pfalz**

Körperschaft des öffentlichen Rechts  
Wilhelm-Theodor-Römheld-Straße 30 (Bürozentrum Mainz)  
55130 Mainz-Weisenau  
Telefon 06131 930 55-0  
Telefax 06131 930 55-20  
[service@lpk-rlp.de](mailto:service@lpk-rlp.de)  
[www.lpk-rlp.de](http://www.lpk-rlp.de)

## WEITERE ADRESSEN ZUR UNTERSTÜTZUNG DER GEMEINDENAHEN VERSORGUNG VON PSYCHISCH KRANKEN MENSCHEN IN RHEINLAND-PFALZ

### **Landesverband der Psychiatrie-Erfahrenen in Rheinland-Pfalz e.V.**

*Vorsitzender: Franz-Josef Wagner*  
Gratianstraße 7  
54294 Trier  
Telefon/Telefax 0651 1707967  
[info@lvpe-rlp.de](mailto:info@lvpe-rlp.de)  
[www.lvpe-rlp.de](http://www.lvpe-rlp.de)

**Landesverband der Angehörigen psychisch Kranker  
in Rheinland-Pfalz e.V.**

*Vorsitzende: Monika Zindorf*  
Postfach 3001  
55020 Mainz  
Telefon 06131 53972  
Telefax 06131 557128  
H.W.Zindorf@t-online.de

**Deutsche Gesellschaft für soziale Psychiatrie  
Landesverband Rheinland-Pfalz e.V.**

*Kontaktadressen:*  
*Angela Lichtenthäler: Am Spitalgarten 8, 76829 Landau,  
Telefon 06341 54085*  
*Josef Bernardy: Longkampstraße 37, 54292 Trier, Telefon 0651 52789*  
info@dgsp-rheinland-pfalz.de  
www.dgsp-rheinland-pfalz.de

**Verein zur Unterstützung Gemeindenaher Psychiatrie  
in Rheinland-Pfalz e.V.**

*Vorsitzende des Kuratoriums: Roswitha Beck*  
*Vorstandsvorsitzender des Vereins: Dr. Winfried Hirschberger*  
*Geschäftsführer des Vereins: Dr. Richard Auernheimer*  
Hauptstraße 31  
55576 Badenheim  
Telefon 06701 960040  
Telefax 06701 960749  
auernheimer-badenheim@t-online.de

**PSYCHOTHERAPIE-INFORMATIONSDIENST**

Der Psychotherapie-Informationsdienst wird von der Wirtschaftsdienst GmbH des Berufsverbandes Deutscher Diplom-Psychologen und -Psychologinnen für Interessenten kostenlos angeboten. Man hat die Möglichkeit der Therapeutensuche per Online-Datenbank oder kann die Telefonberatung in Anspruch nehmen. Auf der Internetseite finden sich viele Informationen über die Psychotherapie und über die Auslöser psychischer Krankheiten.

**PID Psychotherapie-Informationsdienst**

Am Köllnischen Park 2  
10179 Berlin  
Telefon 030 209166330  
*Telefonische Beratungszeiten*  
*Montag 10.00 bis 13.00 und 16.00 bis 19.00 Uhr*  
*Dienstag 10.00 bis 13.00 und 16.00 bis 19.00 Uhr*  
*Mittwoch 13.00 bis 16.00 Uhr*  
*Donnerstag 13.00 bis 16.00 Uhr*  
pid@psychologenakademie.de  
www.psychotherapiesuche.de

**Ärzte und Fachärzte**

können Sie bei der Kassenärztlichen Vereinigung Rheinland-Pfalz erfragen oder dem jeweiligen Branchenverzeichnis entnehmen.

# LANDKREIS AHRWEILER

## PSYCHIATRIEKOORDINATION

### **Kreisverwaltung Ahrweiler**

Koordinierungsstelle für Psychiatrie

*Herr Theo Lassau*

Wilhelmstraße 24–30

53474 Bad Neuenahr-Ahrweiler

Telefon 02641 975-246

theo.lassau@aw-online.de

www.kreis-ahrweiler.de

## AMBULANTE DIENSTE

### **Sozialpsychiatrischer Dienst beim Gesundheitsamt**

Kreisverwaltung Ahrweiler

Wilhelmstraße 59, II. Stock

53474 Bad Neuenahr-Ahrweiler

Telefon 02641 975-0

www.kreis-ahrweiler.de

### **Berufliche Integrationsdienste der Barmherzigen Brüder Saffig gGmbH**

Walporzheimer Straße 28

53474 Bad Neuenahr-Ahrweiler

Tel. 02641 205225

www.integrationsfachdienst.com

### **Institutsambulanz an der DRK-Fachklinik für Kinder- und Jugendpsychiatrie**

Hans-Frick-Straße 10

53474 Bad Neuenahr-Ahrweiler

Telefon 02641 754-0

ambulanz@drk-fk-badneuenahr.de

www.drk-fk-badneuenahr.de

### **Institutsambulanz der Dr. von Ehrenwall'schen Klinik**

Walporzheimer Straße 2

53474 Ahrweiler

Telefon 02641 386-205

Ambulanz@ehrenwall.de

www.ehrenwall.de

### **Institut für Psychotherapie und Psychoanalyse Rhein-Eifel**

Ambulanz zur Behandlung von Kindern und Jugendlichen

Bachovenstraße 4

53489 Sinzig

Telefon 02642 980665

www.institut-rhein-eifel.de

## KOMPLEMENTÄRE HILFEN ZUR TAGESSTRUKTUR

### **GPZ Lichtblick**

Tagesstätte

Schülzchenstraße 11

53474 Bad Neuenahr-Ahrweiler

Telefon 02641 9029811

tagesstaette.ahrweiler@stiftung-bethesda.de

www.stiftung-bethesda.de

**GPBZ Adenau**

Tagesstätte  
Hauptstraße 26  
53518 Adenau  
Tel. 02691 939755-0  
www.bb-saffig.de

**BETREUTES WOHNEN****GPZ Lichtblick**

Schülchenstraße 11  
53474 Bad Neuenahr-Ahrweiler  
Telefon 02641 9029811  
betreuteswohnen.ahrweiler@stiftung-bethesda.de  
www.stiftung-bethesda.de

**GPBZ Adenau**

Tagesstätte  
Hauptstraße 26  
53518 Adenau  
Tel. 02691 939755-0  
gpbz-adenau@bb-saffig.de  
www.bb-saffig.de

**REGIONALE WOHNHEIME/WOHNGRUPPEN****Haus Alexander**

Hochstraße 29  
53474 Bad Neuenahr-Ahrweiler  
Telefon 02641 9478-0  
haus.alexander@stiftung-bethesda.de  
www.stiftung-bethesda.de

**Haus Bachtal**

Bachstraße 20  
56659 Burgbrohl  
Telefon 02636 3621  
Haus\_Bachtal@t-online.de

**DOMIZIL betreut – leben, wohnen, arbeiten**

Waldstraße 27  
53498 Bad Breisig  
Tel. 02633 475910  
www.domizil-badbreisig.de

**KRANKENHAUSVERSORGUNG****Dr. von Ehrenwall'sche Klinik**

Walporzheimerstraße 2  
53474 Bad Neuenahr-Ahrweiler  
Telefon 02641 386-0  
info@ehrenwall.de  
www.ehrenwall.de

**Tagesklinik der Dr. von Ehrenwall'schen Klinik (Haus Mühle)**

Altenbastraße 31  
53474 Bad Neuenahr-Ahrweiler  
Telefon 02641 386-280  
tagesklinik@ehrenwall.de  
www.ehrenwall.de

**DRK-Fachklinik Bad Neuenahr für Kinder und Jugendliche**

Lindenstraße 3–4  
53474 Bad Neuenahr-Ahrweiler  
Telefon 02641 754-0  
tagesklinik@drk-fk-badneuenahr.de  
www.drk-fk-badneuenahr.de

**Tagesklinik der DRK Fachklinik  
Bad Neuenahr für Kinder und Jugendliche**  
Hans-Frick-Straße 10  
53474 Bad Neuenahr-Ahrweiler  
Telefon 02641 754-0  
tagesklinik@drk-fk-badneuenahr.de  
www.drk-fk-badneuenahr.de

## WERKSTÄTTEN FÜR PSYCHISCH BEHINDERTE MENSCHEN

**INTEC-Betriebe**  
Christine-Demmer-Str. 20  
53474 Bad Neuenahr-Ahrweiler  
Tel. 02641 91139-100  
www.st-raphael-cab.de

# LANDKREIS ALTENKIRCHEN

## PSYCHIATRIEKOORDINATION

### **Koordinierungsstelle Psychiatrie**

*Herr Werner Hollmann*

Abt. Soziales  
Parkstraße 1  
57609 Altenkirchen  
Telefon 02681 812476  
werner.hollmann@kreis-ak.de

## AMBULANTE DIENSTE UND EINRICHTUNGEN

### **Sozialpsychiatrischer Dienst des Gesundheitsamtes Gesundheitsamt**

Kreisverwaltung Altenkirchen  
In der Malzdürre 7  
57609 Altenkirchen  
Telefon 02681 810  
doris.lindlohr@kreis-ak.de

### **Integrationsfachdienst (IFD)**

Caritasverband für die Region Rhein-Wied-Sieg e.V.  
Austraße 1  
57548 Kirchen  
Telefon 02741 936901  
fd@caritas-betzdorf.de oder bdd2@caritas-betzdorf.de

**Kontakt- und Beratungsstelle und  
Treff für psychisch kranke Menschen**

Caritasverband Altenkirchen e.V.  
Rathausstraße 5  
57610 Altenkirchen  
Telefon 02681 2056  
info@caritas-altenkirchen.de

**Kontaktberatungsstelle und Treff psychisch Gesundender  
Caritasverband für die Region Rhein-Wied-Sieg e.V.**

*Frau Haubrich*  
Bahnhofstraße 14a  
57548 Kirchen  
Telefon 02741 930349  
tagesstaette@caritas-betzdorf.de  
kontaktberatungsstelle@caritas-betzdorf.de

**Hilfswort für Behinderte und ihre Angehörigen  
im Kreis Altenkirchen e.V. – HIBA**

Schulstraße 4  
57537 Wissen  
Telefon 02742 4967  
HIBA@HIBAEV-AK.de

**Beratungsstelle der Lebenshilfe im Landkreis Altenkirchen**

Driescheider Weg 57  
57610 Altenkirchen  
Tel. 02681 98302115

**Psychiatrische Institutsambulanz des St. Antonius-Krankenhauses**

Auf der Rahm 17  
57537 Wissen  
Telefon 02742 706-0  
dr.hollenborg@antoniushaus.de

**KOMPLEMENTÄRE HILFE ZUR TAGESSTRUKTUR**

**Tagesstätte für psychisch Kranke  
Caritasverband Betzdorf**

Bahnhofstraße 14  
57548 Kirchen  
Telefon 02741 930349  
tagesstaette@caritas-betzdorf.de

**Tagesstätte für psychisch kranke Menschen  
Neue Arbeit e.V.**

Kumpstraße 17  
57610 Altenkirchen  
Telefon 02681 987400  
tagesstaette@ak-neuearbeit.de

**BETREUTES WOHNEN**

**Betreute Wohngemeinschaft für psychisch kranke Menschen  
Persönliches Budget**

**Caritasverband Altenkirchen e.V.**  
Rathausstraße 5  
57610 Altenkirchen  
Telefon 02681 2056  
info@caritas-altenkirchen.de

**Betreutes Wohnen / Persönliches Budget  
Caritasverband für die Region Rhein-Wied-Sieg e.V.**

Bahnhofstraße 14  
57548 Kirchen  
Telefon 02741 9374770  
betreutes.wohnen-pers.budget@caritas-betzdorf.de  
tagesstaette@caritas-betzdorf.de

## KRANKENHAUSVERSORGUNG

### **St. Antonius-Krankenhaus Wissen**

Psychiatrisch-Psychotherapeutische Abteilung  
Auf der Rahm 17  
57537 Wissen  
Telefon 02742 706-0  
dr.hollenborg@antonius-wissen.de

### **Tagesklinik für Psychiatrie und Psychotherapie**

#### **St. Antonius-Krankenhaus**

Bahnhofstr. 24  
57548 Kirchen *und*  
Auf der Rahm 17  
57537 Wissen  
Telefon 02742 706-0  
Norbert.Ruether@antonius-wissen.de

### **Zentrum für Kinder- und Jugendpsychiatrie, Psychosomatik und Psychotherapie**

#### **DRK Klinikum Westerwald**

Leuzbacher Weg 21  
57610 Altenkirchen  
Telefon 02681 88-0  
Ingrid.meier@drk-kh-altenkirchen.de

## SELBSTHILFEGRUPPEN / ANGEHÖRIGENGRUPPEN

### **Angeleitete Selbsthilfegruppe für Betroffene Caritasverband Altenkirchen**

Rathausstraße 7  
57610 Altenkirchen  
Telefon 02681 2056  
*Frau Susanne Meister*  
susanne.meister@caritas-altenkirchen.de

### **Angeleitete Betroffenenengruppe psychisch Gesunder Caritasverband Betzdorf**

Bahnhofstraße 14  
57548 Kirchen  
*Frau Christine Haubrich*  
Telefon 02741 930349  
tagesstaette@caritas-betzdorf.de

### **Angeleitete Selbsthilfegruppe für Menschen, die unter Depressionen leiden**

#### **Caritasverband Betzdorf**

Wagnerstraße 1  
57518 Betzdorf  
*Frau Haubrich, Frau Fieber*  
suchtberatung@caritas-betzdorf.de  
kontaktberatungsstelle@caritas-betzdorf.de

### **Angeleitete Angehörigengruppe Caritasverband Betzdorf**

Bahnhofstraße 14  
57548 Kirchen  
*Frau Urban*  
Telefon 02741 930349  
tagesstaette@caritas-betzdorf.de

## INTEGRATIONSBETRIEBE

### **„Bonne Chance“ – Arbeitsangebot für psychische Kranke Caritasverband Betzdorf**

Austraße 1  
57548 Kirchen  
Telefon 02741 956075  
bonne.chance@caritas-betzdorf.de

### **Neue Arbeit e.V.**

Philipp-Reis-Straße 1 (am Telekom-Sendeturm)  
57610 Altenkirchen  
Frau Stefanie Schneider  
Telefon 02681 9555-11

## **WERKSTÄTTEN FÜR PSYCHISCH BEHINDERTE MENSCHEN**

### **Westerwald-Werkstätten GmbH**

Driescheider Weg 57  
57610 Altenkirchen  
Telefon 02681 983021-0  
Telefax 02681 983021-14  
ak@wfbm-ak.de  
www.wfbm-ak.de

### **Westerwald-Industrieservice**

Walzwerkstraße 24  
57537 Wissen  
Telefon 02742 967044-0  
Telefax 02742 967044-21  
wis@wfbm-ak.de  
www.wfbm-ak.de

## **INTEGRATIONSBETRIEBE**

### **Gesellschaft für Service und Beschäftigung mbH**

Driescheider Weg 57  
57610 Altenkirchen  
Telefon 02681 983021-0  
Telefax 02681 983021-14  
s.marx@wfbm-ak.de  
www.gsb-ak.de

# **LANDKREIS ALZEY-WORMS**

## **PSYCHIATRIEKOORDINATION**

### **Koordinierungsstelle für Psychiatrie**

Frau Anita Haas  
An der Hexenbleiche 36  
55232 Alzey  
Telefon 06731 408-6081  
Haas.Anita@Alzey-Worms.de  
www.kreis-alzey-worms.eu

## **AMBULANTE DIENSTE UND EINRICHTUNGEN**

### **Netzwerk Demenz Alzey-Worms**

Frau Bettina Koch  
Dautenheimer Landstraße 66  
55232 Alzey  
Telefon 06731 501468  
b.koch@rfk.landeskrankenhaus.de

### **Sozialpsychiatrischer Dienst – Gesundheitsamt**

Kreisverwaltung Alzey-Worms, Abt. 7, Ref. 71  
An der Hexenbleiche 36  
55232 Alzey  
Telefon 06731 408-6011/-6012

### **Integrationsfachdienst**

#### **Rheinhessen-Nahe**

#### **Vermittlung und Berufsbegleitender Dienst**

Kästrich 6  
55232 Alzey  
Telefon 06731 6762  
Kontakt@ifd-rheinhessen-nahe.de



### **Berufliche Reintegrationsmaßnahme BRIMA**

#### **CJD Alzey**

Spießgasse 76

55232 Alzey

Telefon 06731 4961-23

### **Tagesstätte Oase**

#### **Kontakt- und Informationsangebot**

#### **Verein für Integration und Teilhabe am Leben e.V.**

Schlossgasse 15

55232 Alzey

Telefon 06731 3599

tagesstaette@alzey-teilhabe.de

www.alzey-teilhabe.de

### **Tagesklinik und Institutsambulanz**

#### **Kinder- und Jugendpsychiatrie, -psychotherapie**

#### **und -psychosomatik**

#### **Rheinhausen-Fachklinik Alzey**

Dautenheimer Landstraße 66

55232 Alzey

Telefon 06731 50-0

### **Ambulante psychiatrische Pflege**

#### **Rheinhausen-Fachklinik**

Zentrum für Psychiatrie, Psychotherapie,

Psychosomatik und Neurologie

Dautenheimer Landstraße 66

55232 Alzey

Telefon 06731 959120

### **Berufliche Integrationsmaßnahme**

#### **Rheinhausen-Fachklinik Alzey**

Zentrum für Psychiatrie, Psychotherapie,

Psychosomatik und Neurologie

Dautenheimer Landstraße 66

55232 Alzey

Telefon 06731 50-1701

### **Suchtambulanz**

#### **Rheinhausen-Fachklinik Alzey**

Zentrum für Psychiatrie, Psychotherapie,

Psychosomatik und Neurologie

Dautenheimer Landstraße 66

55232 Alzey

Telefon 06731 50-1088

### **Psychose-Früherkennungsambulanz**

#### **Rheinhausen-Fachklinik Alzey**

Zentrum für Psychiatrie, Psychotherapie,

Psychosomatik und Neurologie

Dautenheimer Landstraße 66

55232 Alzey

Telefon 06731 50-1584

### **Gedächtnisambulanz**

#### **Rheinhausen-Fachklinik Alzey**

Zentrum für Psychiatrie, Psychotherapie,

Psychosomatik und Neurologie

Dautenheimer Landstraße 66

55232 Alzey

Telefon 06731 50-1288

### **Pflegestützpunkt Alzey / Alzey Land**

Schafhäuserstr. 45

55232 Alzey

Telefon 06731 49669-71

Telefon 06731 49669-72

carmen.eichert@pflgestuetzpunkte.rlp.de

Heike.yalcin@pflgestuetzpunkte.rlp.de

www.pflgestuetzpunkte.rlp.de

### **Pflegestützpunkt Wörrstadt / Wöllstein**

Rheingrafenstraße 4–6

55286 Wörrstadt

Telefon 06732 93294-84

Telefon 06732 93294-95

sabine.theis@pflgestuetzpunkte.rlp.de

grit.willig@pflgestuetzpunkte.rlp.de

www.pflgestuetzpunkte.rlp.de

### **Pflegestützpunkte Osthofen / Westhofen / Monsheim / Eich**

Friedrich-Ebert-Straße 31–33

67547 Osthofen

Telefon 06242 99076-30

Telefon 06242 99076-31

irena.markheim@pflgestuetzpunkte.rlp.de

katharina.bock@pflgestuetzpunkte.rlp.de

www.pflgestuetzpunkte.rlp.de

### **SAMS**

**Soziale Assistenz für Menschen mit Suchtproblemen,  
seelischen Erkrankungen und sozialen Schwierigkeiten**

Partnersgesellschaft Vera Bourtscheidt & Sigrid Klein

Diplom-Pädagoginnen

Mittelstraße 11

55278 Eimsheim

Telefon 06249 805269

www.sams-rhein Hessen.de

### **Suchtberatung**

**Diakonisches Werk Worms-Alzey**

Schlossgasse 14

55232 Alzey

Telefon 06731 95030

sucht-alzey@dwwa.de

www.dwwa.de

### **Casa Nova**

**Wohn- und Arbeitsprojekt**

Friedrich Ebert Str. 57

67574 Osthofen

Telefon 06242 3246

Telefax 06242 912377

casa-nova-osthofen@t-online.de

www.casanova-osthofen.de

### **Depressionssprechstunde**

Psychiatrische Institutsambulanz der

Rhein Hessen-Fachklinik Alzey

Zentrum für Psychiatrie, Psychotherapie,

Psychosomatik und Neurologie

Dautenheimer Landstraße 66

55232 Alzey

Telefon 06731 50-1584

**Ärztliche Sprechstunde für Depressionen,  
Ängste und Krisen rund um die Geburt**

Rheinhausen-Fachklinik Alzey  
Diakonisches Werk Worms-Alzey  
Mehrgenerationenhaus Alzey  
55232 Alzey  
Telefon 06731 50-1384 (Rheinhausen-Fachklinik)  
Telefon 06731 95030 (Diakonisches Werk Worms-Alzey)  
info@rfk.landestkrankenhaus.de  
schwanger-alzey@dwwa.de

**KOMPLEMENTÄRE HILFE ZUR TAGESSTRUKTUR**

**Tagesstätte Oase**

**Verein für Integration und Teilhabe am Leben e.V.**

Schlossgasse 15  
55232 Alzey  
Telefon 06731 3599  
tagesstaette@alzey-teilhabe.de  
www.alzey-teilhabe.de

**Psychosoziale Assistenz**

**Verein für Integration und Teilhabe am Leben e.V.**

Kästrich 8  
55232 Alzey  
Telefon 06731 1621  
pa-alzey@t-online.de  
Psychosoziale-assistenz@alzey-teilhabe.de  
www.alzey-teilhabe.de

**REGIONALE WOHNHEIME / WOHNGRUPPEN**

**Heimbereich der Rheinhausen-Fachklinik  
Zentrum für Psychiatrie, Psychotherapie,  
Psychosomatik und Neurologie**

Dautenheimer Landstraße 66  
55232 Alzey  
Telefon 06731 50-0

**DRK Landesverband Rheinland-Pfalz e.V.**

**La Casita**

Bahnhofstraße 5  
55232 Alzey  
Mutter-Vater-Kind-Einrichtung  
lacasita@hajufa.drk.de  
Telefon 06731 54788044  
Telefax 06731 5478045

**V.I.V.A. gGmbH**

**Verein für die integrative Versorgung**

**Abhängigkeitskranker gGmbH**

Wormser Straße 42  
55232 Alzey  
Telefon 06731 948170

**DRK Landesverband Rheinland-Pfalz e.V.**

**La Casita**

Bahnhofstr. 5  
55232 Alzey  
Mutter-Vater-Kind-Einrichtung  
*Leitung: Frau Heidi Steffl*  
H.Steffl@hajufa.drk.de  
Telefon 06731 5478044  
Telefax 06731 5478045

## KRANKENHAUSVERSORGUNG

**Rheinessen-Fachklinik Alzey**  
**Zentrum für Psychiatrie, Psychotherapie,**  
**Psychosomatik und Neurologie**  
Dautenheimer Landstraße 66  
55232 Alzey  
Telefon 06731 50-0

**Akutpsychiatrie**  
**Rheinessen-Fachklinik Alzey**  
**Zentrum für Psychiatrie, Psychotherapie,**  
**Psychosomatik und Neurologie**  
Dautenheimer Landstraße 66  
55232 Alzey  
Tel. 06731 50-1384

**Tagesklinik der Rheinessen-Fachklinik Alzey**  
**Zentrum für Psychiatrie, Psychotherapie,**  
**Psychosomatik und Neurologie**  
Schlossgasse 16  
55232 Alzey  
Telefon 06731 95910

**Gerontopsychiatrie**  
**Rheinessen-Fachklinik Alzey**  
**Zentrum für Psychiatrie, Psychotherapie,**  
**Psychosomatik und Neurologie**  
Dautenheimer Landstraße 66  
55232 Alzey  
Tel. 06731 50-1339

**Kinder- und Jugendpsychiatrie,**  
**-psychotherapie und -psychosomatik**  
**Rheinessen-Fachklinik Alzey**  
Dautenheimer Landstraße 66  
55232 Alzey  
Telefon 06731 50-0

**Tagesklinik und Institutsambulanz für**  
**Kinder- und Jugendpsychiatrie,**  
**Psychotherapie und Psychosomatik**  
**Rheinessen-Fachklinik Alzey**  
Von-Steuben-Str. 17  
67549 Worms  
Telefon 06241 204780

## SELBSTHILFGRUPPEN/ANGEHÖRIGENGRUPPEN

**Selbsthilfegruppe für Angehörige**  
**und Bezugspersonen von**  
**psychisch erkrankten Menschen**  
Telefon 06733 6843  
Telefon 06241 592437  
apk.az-wo@web.de

**Selbsthilfegruppen für Menschen**  
**mit Depressionen**  
**Mehrgenerationenhaus**  
Schlossgasse 13  
55232 Alzey  
*Jeden 2. und 4. Dienstag im Monat um 19.00 Uhr*  
Kontakt und Infos über:  
Andrea Kleinert-Schell  
Telefon 06731 4086111

## WERKSTÄTTEN FÜR PSYCHISCH BEHINDERTE MENSCHEN

### **Evangelisches Diakoniewerk Zoar Werkstatt für behinderte Menschen**

Hagenstraße 53  
55232 Alzey  
Telefon 06731 902-0

### **Werkhaus Alzey**

Spießgasse 97  
55232 Alzey  
Telefon 06731 9977-0  
werkhaus-alzey@zoar.de  
www.zoar.de

## SPEZIFISCHE ANGEBOTE

### **Krisentelefon für psychisch kranke Menschen und deren Angehörige im Landkreis Alzey-Worms**

Telefon 0180 2000842  
*Montag bis Freitag von 19.00 Uhr bis 24.00 Uhr  
Samstag, Sonntag und an Feiertagen von 16.00 Uhr bis 22.00 Uhr*

### **K3 – Kaffee, Kuchen und Kultur**

Offen für alle  
*14-tägig sonntags von 14.00 Uhr bis 17.00 Uhr,  
genaue Termine:*  
Telefon 06731 3599  
Projekt der Selbsthilfegruppe des Vereins  
für Integration und Teilhabe am Leben e.V.  
Tagesstätte Oase  
Schlossgasse 15  
55232 Alzey

# LANDKREIS BAD DÜRKHEIM STADT NEUSTADT / WEINSTRASSE

## PSYCHIATRIEKOORDINATION

### **Kreisverwaltung Bad Dürkheim Gesundheitsamt**

Herr Dirk Eyrisch  
Neumayer Straße 10  
67433 Neustadt an der Weinstraße  
Telefon 06322 961-7300  
dirk.eyrisch@kreis-bad-duerkheim.de  
www.kreis-bad-duerkheim.de

## AMBULANTE DIENSTE UND EINRICHTUNGEN

### **Sozialpsychiatrischer Dienst, Gesundheitsamt**

Kreisverwaltung Bad Dürkheim  
Neumayer Straße 10  
67433 Neustadt an der Weinstraße  
Telefon 06322 961-0

### **Berufsbegleitender Dienst (BBD) des Instituts für Weiterbildung und Beratung GmbH (IWWB)**

Schlossplatz 8  
67098 Bad Dürkheim  
Telefon 06322 9340

## **Psychiatrisch-psychotherapeutische Institutsambulanz**

### **Klinik Sonnenwende**

Sonnenwendstraße 86  
67098 Bad Dürkheim  
Telefon 06322 794-213

### **IFKV Institut für Fort- und Weiterbildung in klinischer Verhaltenstherapie**

Ambulanz zur Behandlung von Erwachsenen,  
Kindern und Jugendlichen  
Kurbrunnenstraße 21a  
67098 Bad Dürkheim  
Telefon 06322 948280  
www.ifkv.de

### **Pfalzkrankenhaus AdÖR**

Kinder- und Jugendpsychiatrische Institutsambulanz  
Am Pfalzinstitut (IAP)  
Weinstraße 100  
76889 Klingenmünster  
Telefon 06349 900-0  
iap-klingenmuenster@pfalzkrankenhaus.de

## **KOMPLEMENTÄRE HILFE ZUR TAGESSTRUKTUR**

### **Tagesstätte**

Konrad-Adenauer-Straße 41  
67433 Neustadt an der Weinstraße  
Telefon 06321 8991830

### **Tagesstätte**

Mannheimerstraße 34c  
67098 Bad Dürkheim  
Telefon 06322 946787

## **BETREUTES WOHNEN**

### **Betreute Wohngemeinschaften**

Talstraße 24  
67434 Neustadt an der Weinstraße  
Telefon 06321 86869

### **Wohngruppe für seelisch behinderte Kinder und Jugendliche**

Sauterstraße 4–6  
67433 Neustadt an der Weinstraße  
Telefon 06321 8991-101

### **PSP – Psychosoziale Projekte Leiningerland**

Masurenhof  
67311 Tiefenthal  
Telefon 06351 122660

### **Förderverein für die Nachsorge und Rehabilitation Psychisch Kranker e.V. Frankenthal**

Hauptstraße 52  
67271 Obersülzen  
Telefon 06359 96940

## **REGIONALE WOHNHEIME /WOHNGRUPPEN**

### **Betreuungs- und Pflegezentrum**

**Dürkheimer Höhe**  
Sonnenwendstraße 86  
67098 Bad Dürkheim  
Telefon 06322 794-391

### **Boßweilerhof GmbH**

Boßweiler 3  
67280 Quirnheim-Boßweiler  
Telefon 06359 3013

**Masurenhof –  
Sozialpsychiatrisches Wohn- und Pflegeheim**  
Hauptstraße 31  
67311 Tiefenthal  
Telefon 06351 122660

**Förderverein für die Nachsorge und Rehabilitation  
Psychisch Kranker e.V. Frankenthal**  
Hauptstraße 52  
67271 Obersülzen  
Telefon 06359 96940

## KRANKENHAUSVERSORGUNG

**Klinik Sonnenwende**  
Sonnenwendstraße 86  
67098 Bad Dürkheim  
Telefon 06322 794-0

**Pfalzkrankenhaus AdÖR  
Pfalzinstitut – Klinik für Kinder- und Jugendpsychiatrie,  
Psychosomatik und Psychotherapie**  
Weinstraße 100  
76889 Klingenmünster  
Telefon 06349 900-0  
info@pfalzkrankenhaus.de  
www.pfalzkrankenhaus.de

**Psychosomatische Fachklinik**  
Kurbrunnenstraße 12  
67098 Bad Dürkheim  
Telefon 06322 9340

**Median Tagesklinik**  
Östlicher Graben 25  
67269 Grünstadt  
Telefon 06359 9466913

**Psychiatrische Tagesklinik**  
Gartenstraße 30b  
67433 Neustadt an der Weinstraße  
Telefon 06321 189996-0

## SELBSTHILFEGRUPPEN / ANGEHÖRIGENGRUPPEN

**Angehörigengruppe für psychisch Kranke Neustadt / Bad Dürkheim**  
Grainstraße 16  
67434 Neustadt an der Weinstraße  
Telefon 06321 15837

**Kontaktgruppe „Alte Lateinschule“**  
Kreisverwaltung Bad Dürkheim  
Neugasse 17 (*Hintereingang!*)  
67269 Grünstadt  
Telefon 0632 961-7206

**Patientengruppe „Casitreff“**  
Kreisverwaltung Bad Dürkheim in Verbindung mit der  
Stiftskirche Neustadt  
Ludwigstraße 14 (*Casimirianum*)  
67433 Neustadt  
Telefon 06322 961-7205

## INTEGRATIONSBETRIEBE

**Integrationsfirma DiePro**  
**Förderverein für die Nachsorge und Rehabilitation**  
**psychisch Kranker e.V. Frankenthal**  
Hauptstraße 52  
67271 Obersülzen  
Telefon 06359 96940

## WERKSTÄTTEN FÜR PSYCHISCH BEHINDERTE MENSCHEN

**Förderverein für die Nachsorge und Rehabilitation**  
**Psychisch Kranker e.V. Frankenthal**  
Hauptstraße 52  
67271 Obersülzen  
Telefon 06359 96940

**Tagesbegegnungsstätte Lichtblick**  
Amalienstraße 3  
67434 Neustadt  
Telefon 06321 355340

# LANDKREIS BAD KREUZNACH

## PSYCHIATRIEKOORDINATION

**Kreisverwaltung Bad Kreuznach**  
**Gesundheitsamt**  
Herr Dr. med. M. Lüttgens  
Psychiatriekoordinator  
Ringstraße 4  
55543 Bad Kreuznach  
Telefon 0671 803-1707  
manfred.luettgens@kreis-badkreuznach.de  
www.kreis-badkreuznach.de

## AMBULANTE DIENSTE UND EINRICHTUNGEN

**Sozialpsychiatrischer Dienst**  
**Kreisverwaltung Bad Kreuznach**  
Gesundheitsamt  
Ringstraße 4  
55543 Bad Kreuznach  
Telefon 0671 803-1707  
heidi.bzks@kreis-badkreuznach.de

**Gedächtnisambulanz**  
Rheinhessen-Fachklinik Alzey  
Zentrum für Psychiatrie, Psychotherapie,  
Psychosomatik und Neurologie  
Abteilung für Gerontopsychiatrie  
Dautenheimer Landstraße 66  
55232 Alzey  
Telefon 06731-50 1288  
www.rheinhessen-fachklinik-alzey.de



### **Suchtambulanz**

Rheinhausen-Fachklinik Alzey  
Dautenheimer Landstraße 66  
55232 Alzey  
Telefon 06731 50-1088  
info@rfk.landestkrankenhaus.de  
www.rheinhausen-fachklinik-alzey.de

### **Psychose-Früherkennungsambulanz Rheinhausen**

Klinik für Psychiatrie und Psychotherapie  
der Universitätsmedizin Mainz  
und Rheinhausen-Fachklinik Alzey  
Telefon 06131-17-8264 (Anrufbeantworter)  
*(Hinterlassen Sie bitte eine Nachricht, Ihren Namen, Telefonnummer  
und Erreichbarkeit. Wir rufen Sie dann schnellstmöglich zurück.  
Bei akuten Notfällen rufen Sie bitte nicht hier an, sondern wenden sich an  
die nächstgelegene psychiatrische Klinik und bitten um ein Gespräch mit  
dem diensthabenden Arzt.)*

### **Ärztliche Sprechstunde für Depressionen, Ängste und Krisen rund um die Geburt**

Rheinhausen-Fachklinik Alzey  
Diakonisches Werk Worms-Alzey  
Mehrgenerationenhaus Alzey  
55232 Alzey  
Telefon 06731 50 1384 (Rheinhausen-Fachklinik)  
Telefon 06731 9503 0 (Diakonisches Werk Worms-Alzey)  
info@rfk.landestkrankenhaus.de  
schwäng-alzey@dwwa.de

### **Berufliche Integrationsmaßnahme**

Rheinhausen-Fachklinik Alzey  
Dautenheimer Landstraße 66  
55232 Alzey  
Telefon 06731 50-1701  
Berufliche.integration@rfk.landestkrankenhaus.de  
www.rheinhausen-fachklinik-alzey.de

### **Berufsbegleitender Dienst (BBD)**

Stephanie Eckhardt / Petra Kasper  
Mannheimer Straße 203  
55543 Bad Kreuznach  
Telefon 0671 45825  
BBD-KH@t-online.de

### **Betreuungsverein der Arbeiterwohlfahrt (AWO)**

Wilhelm-Dröscher-Haus  
Übergasse  
55606 Kirn  
Telefon 06752 6552  
Awo-btv-kirn@t-online.de

### **Betreuungsverein der Lebenshilfe e.V.**

Planiger Straße 81  
55543 Bad Kreuznach  
Telefon 0671 76350

### **Diakonisches Werk im Kirchenkreis an Nahe und Glan Ökumenischer Betreuungsverein e.V.**

Talweg 1  
55590 Meisenheim  
Telefon 06753 4412

**SKM – Kath. Verein für soziale Dienste im  
Kreis Bad Kreuznach e.V.**

Betreuungsverein  
Ringstraße 15  
55543 Bad Kreuznach  
Telefon 0671 64207

**Informationsbüro Demenz  
der Franziskanerbrüder vom Heiligen Kreuz**

**Haus St. Rafael**  
Mühlenstraße 79  
55543 Bad Kreuznach  
Telefon 0671 371-304  
Telefax 0671 372303  
monika.bittmann@infobuero-demenz.de

**Netzwerk Demenz Region Bad Kreuznach e. V.**

*Frau B. Stiehl (Vorsitzende)*  
Magister-Faust-Gasse 38  
55545 Bad Kreuznach  
Telefon 0671 7948375

**Kreisverwaltung Bad Kreuznach**

**– örtl. Betreuungsbehörde –**  
Salinenstraße 47  
55543 Bad Kreuznach  
Telefon 0671 803-1409  
klaus.wendel@kreis-badkreuznach.de

**Individualpsychologisches Bildungsinstitut**

*Dipl.-Päd. A. Kreuteler-Schömel*  
*Dipl.-Psych. Johannes Hilpert*  
*Frau Korn-Rieth, Heilpraktikerin*  
Europaplatz 13  
55543 Bad Kreuznach  
Telefon 0671 298-8529  
www.IPBI.de

**Servicestelle – Beratung für Rehabilitationsmaßnahmen**

**BKK Fortisnova**  
Michelinstraße 1  
55543 Bad Kreuznach  
Telefon 01803 838920755  
bad.kreuznach@fortisnova.de

**Servicestelle – Beratung für Rehabilitationsmaßnahmen**

**AOK**  
Bosenheimer Straße 81  
55543 Bad Kreuznach  
Telefon 0671 791-240  
Eckes@rp.aok.de

**Suchtberatung des Caritasverbandes**

*H. Bumb*  
Bahnstraße 26  
55543 Bad Kreuznach  
Telefon 0671 838280  
Info@caritas-kh.de  
www.caritas.de

### **Telefonseelsorge / ev.-kath. Krisentelefon**

*S. Schmidt*

Postfach 2747

55516 Bad Kreuznach

Telefon 0800 1110111 oder 0800 1110222

## **KOMPLEMENTÄRE HILFE ZUR TAGESSTRUKTUR**

### **Tagesstätte**

#### **Rheinhessen-Fachklinik Alzey**

Mühlenstraße 34

55543 Bad Kreuznach

Telefon 0671 4822780

ts-kreuznach@rfk.landestkrankenhaus.de

www.rheinhessen-fachklinik-alzey.de

### **Kontakt- und Informationsstelle**

Mühlenstraße 34

55543 Bad Kreuznach

Telefon 0671 4822781

kis-badkreuznach@rfk.landestkrankenhaus.de

www.rheinhessen-fachklinik-alzey.de

### **Tagesstätte für Demenzkranke**

#### **im Haus St. Rafael**

#### **am St. Marienwörth Krankenhaus**

am St. Marienwörth Krankenhaus

*Leitung: M. Domann, Feilbingert*

55543 Bad Kreuznach

Telefon 06708 641545

### **Tagesstätte**

#### **Rheinhessen-Fachklinik Alzey**

Bahnhofstraße 10

55566 Bad Sobernheim

Telefon. 06751 85458 68/-69

ts-sobernheim@rfk.landestkrankenhaus.de

www.rheinhessen-fachklinik-alzey.de

## **BETREUTES WOHNEN**

### **Betreutes Wohnen des DRK**

*Frau S. Wujanz*

Salinenstraße 135

55543 Bad Kreuznach

Telefon 0671 844110

sabine.wujanz@drk-tk-badkreuznach.de

### **Psychiatrische und heilpädagogische Heime**

#### **(Ambulant) Betreutes Wohnen**

#### **Rheinhessen-Fachklinik Alzey**

Mühlenstraße 34

55543 Bad Kreuznach

Telefon 0671 4822780

info@rfk.landestkrankenhaus.de

www.rheinhessen-fachklinik-alzey.de

### **Heilpädagogische Einrichtungen der Kreuznacher Diakonie**

*Ansprechpartner für ambulant betreutes Wohnen in Bad Kreuznach:*

*Diakon M. Quint, Telefon 0671 6053522*

Bad Sobernheim:

*Udo Gresförder, Telefon 06751 85390*

Meisenheim:

*Uwe Becker, Telefon 06753 10263*

Wohnungslosenhilfe Bad Kreuznach:

*Marlies Zimmermann, Telefon 0671 834006-13*

## HEILPÄDAGOGISCHE HEIME ALZEY

*Siehe Außenwohngruppe RFK Alzey*

## REGIONALE WOHNHEIME / WOHNGRUPPEN

### **Psychiatrische und heilpädagogische Heime Rheinhessen-Fachklinik Alzey**

Schubertstraße 23–25  
55543 Bad Kreuznach  
Telefon 06731 50 1429  
info@rfk.landestkrankenhaus.de  
www.rheinhessen-fachklinik-alzey.de

### **Außenwohngruppe**

#### **Psychiatrische und heilpädagogische Heime Alzey**

Salinenstraße 133  
55543 Bad Kreuznach  
Telefon 0671 4822780  
ts-kreuznach@rfk.landestkrankenhaus.de  
www.rheinhessen-fachklinik-alzey.de

### **Café Bunt**

*Frau Zimmermann*  
Kurhausstraße 12  
55543 Bad Kreuznach  
Telefon 0671 83400613  
zimmerma@wlhkd.de

### **Eremitage**

*Herr H. Trautig*  
Eremitageweg 211  
55559 Bretzenheim  
Telefon 0671 839490

## KRANKENHAUSVERSORGUNG

### **Rheinhessen-Fachklinik Alzey Zentrum für Psychiatrie, Psychotherapie, Psychosomatik und Neurologie**

Dautenheimer Landstraße 66  
55232 Alzey  
Telefon 06731 50-0  
info@rfk-landestkrankenhaus.de  
www.rheinhessen-fachklinik-alzey.de

### **DRK Tagesklinik**

Salinenstraße 135  
55543 Bad Kreuznach  
*Ltd. Arzt B. Deinhard-Dundurs*  
Telefon 0671 844-1120  
www.drk-tk-badkreuznach.de

### **Psychiatrische Institutsambulanz Rheinhessen-Fachklinik Alzey**

Dautenheimer Landstraße 66  
555232 Alzey  
Telefon 06731 50-1584  
pia-sekretariat@rfk.landestkrankenhaus.de  
www.rheinhessen-fachklinik-alzey.de

### **DRK Psychiatrische Institutsambulanz**

Salinenstraße 135  
55543 Bad Kreuznach  
*Ltd. Arzt T. Vehling*  
Telefon 0671 844-1175

## Klinikum Idar-Oberstein

### Klinik und Tagesklinik für Psychiatrie und Psychotherapie

*Herr Chefarzt Dr. Frey*  
Dr.-Ottmar-Kohler-Straße 2  
55743 Idar-Oberstein  
Telefon 06781 66-0  
info@io.shg-kliniken.de  
www.shg-kliniken.de

### Klinik und Tagesklinik für Kinder- und Jugendpsychiatrie und -psychotherapie

*Frau Cheärztin Prof. Dr. med. Möhler*  
Dr.-Ottmar-Kohler-Straße 2  
55743 Idar-Oberstein  
Telefon 06781 66-0  
info@io.shg-kliniken.de  
www.shg-kliniken.de

### Psychosomatische Fachklinik St. Franziska-Stift Ambulanz zur Behandlung von Erwachsenen

Franziska-Puricelli-Straße 3  
55543 Bad Kreuznach  
Telefon 0671 88200  
www.franziska-stift.de

### Akutpsychosomatik St. Marienwörth

Mühlenstraße 39  
55543 Bad Kreuznach  
*Ltd. Arzt Dr. med. H. Rennollet*  
Telefon 0671 372-234  
h.rennollet@frskh.de

### Kinder- und jugendpsychiatrische Institutsambulanz

Rheinhausen-Fachklinik Alzey  
Dautenheimer Landstraße 66  
55232 Alzey  
Telefon 06731 50-1650  
kjpia@rfk.landeskrankenhaus.de  
www.rheinhausen-fachklinik-alzey.de

## SELBSTHILFGRUPPEN / ANGEHÖRIGENGRUPPEN

### Kontakt- und Informationsstelle Selbsthilfe (KISS) Mainz / Region Bad Kreuznach

*Frau S. Silz*  
Mühlenstraße 23  
55543 Bad Kreuznach  
Telefon 0671 9200416  
kiss-badkreuznach@die-muehle.net

### Alateen –

### Selbsthilfegruppe für Kinder von suchtkranken Eltern

55543 Bad Kreuznach  
Telefon 0671 64032, 06756 415, 0175 5185839  
Telefon 0671 8961792, 0170 1093022, 0170 6710958  
ZDB@Al-Anon.de  
www.al-anon.de

### Angehörige psychisch Kranker

*Karin Hofbuhr*  
Rheingrafenstraße 37e  
55543 Bad Kreuznach  
Telefon 0671 76262

### **Alzheimer Gesellschaft**

*Herr Kemmer*

Pommernstraße 10

55593 Rüdesheim

Telefon 0671 29709

[www.deutsche-alzheimer.de](http://www.deutsche-alzheimer.de)

### **Anonyme Alkoholiker**

55543 Bad Kreuznach

Telefon 0671 480684 (Kontakttelefon Raum Bad Kreuznach)

Telefon 0611 19295 (Kontakttelefon Wiesbaden)

[aa-kontakt@anonyme-alkoholiker.de](mailto:aa-kontakt@anonyme-alkoholiker.de)

[www.anonyme-alkoholiker.de](http://www.anonyme-alkoholiker.de)

### **Emotions Anonymus, Gruppe Kirn**

**Treffen im ev. Gemeindezentrum Kirn**

Hedwigsgärten 2

55606 Kirn

Telefon 06751 3653 und 06752 6682

[www.emotionsanonymus.de](http://www.emotionsanonymus.de)

### **Emotions Anonymus, Gruppe Bad Kreuznach**

**Treffen in der Psychosomatischen Klinik St. Franziskastift**

Telefon 0671 8964037 und 0671 47985

### **Gesprächsgruppe für Angehörige psychisch Kranker**

**DRK-Tagesklinik**

Salinenstraße 135

55543 Bad Kreuznach

Telefon 0671 844110

[www.drk-tk-badkreuznach.de](http://www.drk-tk-badkreuznach.de)

### **Selbsthilfegruppe – Coda (emotionale Abhängigkeiten)**

55543 Bad Kreuznach / St. Franziska-Stift

*jeden 2. und 4. Di. im Monat, 20.00 – 21.30 Uhr*

*Ansprechpartnerin: Elfriede 06758 6609*

### **Selbsthilfegruppe – Ess-Störungen**

**Kontakt über KISS**

55543 Bad Kreuznach

Telefon 0671 9200416

### **Selbsthilfegruppe – KREUZBUND e.V.**

Mannheimer Straße 167 (*Eingang Salinenstraße*)

55543 Bad Kreuznach

Telefon 0671 40831 (*Herr Willi Pipers*)

[www.kreuzbund.de](http://www.kreuzbund.de)

*Kontaktgruppe Fr. 19.30 – 21.30 Uhr*

### **Selbsthilfegruppe Depressionen**

Telefon 0671 7961956

*alle 14 Tage im St. Franziska-Stift*

### **Trauerbrücke**

*Gerlinde Graf*

DRK Bad Kreuznach

Telefon 0671 84444300

## WERKSTÄTTEN FÜR PSYCHISCH BEHINDERTE MENSCHEN / INTEGRATION

### **Diakonie-Werkstätten Betrieb Kirn**

Carl-Simon-Straße 1  
55606 Kirn

*Ansprechpartnerin: Kerstin Krähe*

Telefon 06753 10492 und 06752 912533 und 0170 5726343

kerstin.kraehe@kreuznacherdiakonie.de

www.kreuznacherdiakonie.de

### **Betrieb Bad Kreuznach 2**

Hans-Schumm-Straße 2  
55543 Bad Kreuznach

*Ansprechpartnerin: Elisabeth Andres*

Telefon 06753 10404 und 0171 2060168

andresel@kreuznacherdiakonie.de

www.kreuznacherdiakonie.de

### **Integrationsabteilung Markthaus**

Hans-Schumm-Straße 4  
55543 Bad Kreuznach

*Ansprechpartnerin: Brigitte Adams*

Telefon 0671 6053348 und 0176 16053104

brigitte.adams@kreuznacherdiakonie.de

www.kreuznacherdiakonie.de

### **job inklusivo –**

#### **Berufswege in den allgemeinen Arbeitsmarkt**

Hans-Schumm-Straße 12  
55543 Bad Kreuznach

*Ansprechpartnerin: Hannelore Kiefer*

Telefon 0671 6053125 und 0170 5626999

kieferha@kreuznacherdiakonie.de

www.kreuznacherdiakonie.de

### **Diakonie-Werkstätten**

Pfarrer-Reich-Straße 1

55566 Bad Sobernheim

Telefon 06751 8530820 und 0170 2281342

www.kreuznacherdiakonie.de

### **Integrationsbetriebe kreuznacher diakonie GmbH**

Ringstraße 60

55543 Bad Kreuznach

sommerbe@kreuznacherdiakonie.de

www.kreuznacherdiakonie.de

## WEITERE ANGEBOTE

### **Psychosomatische Fachklinik**

#### **St. Franziska-Stift**

Franziska-Puricelli-Straße 3

55543 Bad Kreuznach

*Ltd. Arzt Prof. Dr. med. Dipl.-Psych. H. Rüdell*

Telefon 0671 88200

St.-Franziska-Stift@fskh.de

www.fskh.de

### **Akutpsychosomatik St. Marienwörth**

Mühlenstraße 39

55543 Bad Kreuznach

*Ltd. Arzt Dr. med. H. Rennollet*

Telefon 0671 372-234

h.rennollet@frskh.de

# LANDKREIS BERNKASTEL-WITTLICH

## PSYCHIATRIEKOORDINATION

### **Kreisverwaltung Bernkastel-Wittlich**

#### **Fachbereich Gesundheit**

*Herr Stefan Schmitt*

Psychiatriekoordination

Kurfürstenstraße 67

54516 Wittlich

Telefon 06571 142463

Gesundheitsamt@Bernkastel-Wittlich.de *oder*

Stefan.Schmitt@Bernkastel-Wittlich.de

www.bernkastel-wittlich.de

## AMBULANTE DIENSTE UND EINRICHTUNGEN

### **Sozialpsychiatrischer Dienst (SpDi)**

#### **Kreisverwaltung Bernkastel-Wittlich**

Kurfürstenstraße 67

54516 Wittlich

*Frau Doris Steines*

Telefon 06571 14-2464

Doris.Steines@Bernkastel-Wittlich.de

*Frau Sandra Junk*

Telefon 06571 14-2465

Sandra.Junk@Bernkastel-Wittlich.de

www.bernkastel-wittlich.de

### **Sozialpsychiatrischer Dienst (SpDi) Kreisverwaltung Bernkastel-Wittlich**

#### **– Außenstelle Bernkastel-Kues –**

Saarallee 6

54470 Bernkastel-Kues

*Susanne Hoffers*

Telefon 06531 500683

Susanne.Hoffers@Bernkastel-Wittlich.de

*Edwin Berg*

Telefon 06531 500628

Edwin.Berg@Bernkastel-Wittlich.de

www.bernkastel-wittlich.de

### **Integrationsfachdienst für schwerbehinderte und psychisch erkrankte Menschen**

#### **Vermittlungsberatung /Berufsbegleitung /Übergang Schule-Beruf**

#### **SKM – Katholischer Verein für soziale Dienste Trier e.V.**

Kurfürstenstr. 23a

54516 Wittlich

*Herr Eichhorn, Frau Linsen, Frau Martin, Herr Schreier*

Telefon 06751 954350-16, -13, -12, -14

eichhorn@inklusion-wittlich.de, linsen@skm-trier.de,

martin@skm-trier.de, schreier@skm-trier.de

### **Betriebsstätte Bernkastel-Kues**

Cusanustr. 27

54470 Bernkastel-Kues

Telefon 06351 9720740

www.ifd-trier.de



**Kontakt- und Beratungsstelle mit Kontaktcafe im Leistnerhaus  
Caritasverband Trier e.V.**

Saarallee 6  
54470 Bernkastel-Kues  
*Herr Christian Knopp*  
Telefon 06531 972928  
knopp.christian@caritas-region-trier.de  
*Kontaktcafe: mittwochs, 13.00 – 16.00 Uhr*  
*Kontaktstelle werktags, 9.00 – 16.00 Uhr*  
www.rcvtrier.caritas.de

**Kontakt- und Beratungsstelle  
DRK Sozialwerk Bernkastel-Wittlich gGmbH**

Feldstraße 10  
54516 Wittlich  
*Herr Christian Gippert*  
Telefon 06571 95648-12  
cgippert@drk-sozialwerk.de  
*Kontaktcafe: dienstags 15.30 – 18.00 Uhr*  
*donnerstags Angehörigengruppe*  
www.drk-sozialwerk.de

**Psychosoziale Beratungs- und Behandlungsstelle  
Sucht- und Drogenberatung**

Caritasverband Mosel-Eifel-Hunsrück e.V.  
Geschäftsstelle Wittlich  
Kurfürstenstraße 6  
54516 Wittlich  
*Frau Helga Thiel*  
Telefon 06571 9155-16  
Thiel.Helga@caritas-wittlich.de  
www.caritas-mosel-eifel-hunsrueck.de

**Psychosoziale Beratungs- und Behandlungsstelle  
Sucht- und Drogenberatung**

Caritasverband Mosel-Eifel-Hunsrück e.V.  
Außenstelle Bernkastel-Kues  
Stiftsweg 1a  
54470 Bernkastel-Kues  
*Frau Christel Krieger*  
Telefon 06531 96600  
Krieger.Christel@caritas-wittlich.de  
www.caritas-mosel-eifel-hunsrueck.de

**KOMPLEMENTÄRE HILFE ZUR TAGESSTUKTUR**

**Tagesstätte im GPBZ Haus Felsenburg**

DRK Sozialwerk Bernkastel-Wittlich gGmbH  
Pleiner Weg  
54516 Wittlich  
*Herr Christoph Otten*  
Telefon 06571 1472983  
cotten@drk-sozialwerk.de  
www.drk-sozialwerk.de

**Tagesstätte Innenstadt**

DRK-Sozialwerk Bernkastel-Wittlich gGmbH  
Feldstraße 10  
54516 Wittlich  
*Herr Christian Gippert*  
Telefon 06571 95648-12  
cgippert@drk-sozialwerk.de  
www.drk-sozialwerk.de

**Tagesstätte im Leistner-Haus**  
**Caritasverband Trier e.V.**  
Saarallee 6  
54470 Bernkastel-Kues  
*Herr Christian Knopp, Frau Christina Hoffmann*  
Telefon 06531 972928  
knopp.christian@caritas-region-trier.de  
hoffmann.christina@caritas-region-trier.de  
www.rctrier.caritas.de

## AMBULANT BETREUTES WOHNEN

**Ambulant Betreutes Wohnen und Soziotherapie**  
**des DRK-Sozialwerkes**  
**DRK Sozialwerk Bernkastel-Wittlich gGmbH**  
Friedrichstr.20a  
54516 Wittlich  
*Herr Oliver Heinz, Frau Silvia Vollmer*  
Telefon 06571 9564821  
svollmer@drk-sozialwerk.de  
www.drk-sozialwerk.de

**Betreutes Wohnen für Menschen mit Doppeldiagnose**  
**Psychose und Sucht im Landhaus Felsenburg**  
**DRK-Sozialwerk gGmbH**  
Pleiner Weg  
54516 Wittlich  
*Herr Christoph Otten*  
Telefon 06571 142981  
cotten@drk-sozialwerk.de  
www.drk-sozialwerk.de

**Begleiten & Betreuen – Arnfried Rudolph**  
Eifelstraße 41a  
54518 Plein  
*Herr Arnfried Rudolph*  
Telefon 06571 9558831  
arnfried\_rudolph@gmx.de  
www.begleitenundbetreuen.de

**KOMPASS – Sozialpädagogischer Fachdienst –**  
Buchenweg 5  
54531 Manderscheid  
*Frau Claudia Grossmann*  
cd-grossmann@gmx.de

**Ambulante Assistenz – Fachdienst für Selbstbestimmtes Leben**  
**Sozial-Therapeutische Projekte e.V.**  
Hebegasse 1  
54497 Morbach  
*Herr Christoph Petry*  
Telefon 06533 9582220  
petryc@ambulanteassistenz.de  
www.ambulanteassistenz.de

## REGIONALE WOHNHEIME / WOHNGRUPPEN

**Wohnheim im GPBZ Haus Felsenburg**  
**(für psychisch kranke Menschen)**  
**DRK-Sozialwerk Bernkastel-Wittlich gGmbH**  
GPBZ Haus Felsenburg  
Pleiner Weg  
54516 Wittlich  
*Herr Christoph Otten*  
Telefon 06571 142981  
cotten@drk-sozialwerk.de  
www.drk-sozialwerk.de

**Außenwohngruppe des Leistnerhauses  
Caritasverband Region Trier e.V.**

Saarallee 6  
54470 Bernkastel-Kues  
*Herr Christian Knopp, Frau Petra Henkel*  
Telefon 06531 972928  
Knopp.Christian@caritas-region-trier.de  
henkel.petra@caritas-region-trier.de  
www.rctrier.caritas.de

**WERKSTÄTTEN FÜR PSYCHISCH BEHINDERTE MENSCHEN**

**Werkstatt für behinderte Menschen  
DRK Sozialwerk Bernkastel-Wittlich gGmbH**

Am Kurpark 18  
54470 Bernkastel-Kues  
*Frau Schütz*  
Telefon 06531 960327  
aschuetz@drk-sozialwerk.de  
www.drk-sozialwerk.de

**INTEGRATIONSBETRIEBE**

**Wittegra gGmbH**  
Otto-Hahn-Straße 3  
54516 Wittlich  
*Herr Markus Latter*  
Telefon 06571 14592410  
mlatter@wittegra.de  
www.drk-sozialwerk.de

**Divendo Integration gGmbH**

Am Kurpark 18  
54470 Bernkastel-Kues  
*Herr Volker Emmrich*  
Telefon 06531 9603-13  
vemmricht@divendo-integration.de  
www.drk-sozialwerk.de

**Ärzte, Fachärzte und Psychotherapeuten**

*können bei der Kassenärztlichen Vereinigung Rheinland-Pfalz erfragt, über den Arztfinder auf der Internetseite der Kassenärztlichen Vereinigung oder über das jeweilige Branchentelefonbuch gefunden werden.*  
www.kv-rlp.de

**KRANKENHAUSVERSORGUNG**

**Verbundkrankenhaus Bernkastel-Wittlich  
Abteilung für Psychiatrie und Psychotherapie**

Koblenzer Straße 91  
54516 Wittlich  
*Chefarzt Dr. Lammertink*  
Telefon 06571 1533100  
psychiatrie@verbund-krankenhaus.de  
www.verbund-krankenhaus.de

**Tagesklinik**

Telefon 06571 15-35010

**Psychotherapie-Station**

Telefon 06571 15-35030

**Gerontopsychiatrische Station**

Telefon 06571 15-35040

### **Offene Akutstation**

Telefon 06571 15-350350

### **Geschlossene Station**

Telefon 06571 15-35020

### **Psychiatrische Institutsambulanz**

Telefon 06571 15-33116

### **Verbundkrankenhaus Bernkastel-Wittlich Fachabteilung für Psychosomatik**

Karl-Binz-Weg 12

54470 Bernkastel-Kues

*Chefarzt Dr. med. Joachim Faude*

Telefon 06531 58-13315

[j.faude@verbund-krankenhaus.de](mailto:j.faude@verbund-krankenhaus.de)

[www.verbund-krankenhaus.de](http://www.verbund-krankenhaus.de)

### **Verbundkrankenhaus Bernkastel-Wittlich Abteilung Geriatrie**

Karl-Binz-Weg 12

54470 Bernkastel-Kues

*Oberarzt Volker Pickan*

Telefon 06531 5811-615

[v.pickan@verbund-krankenhaus.de](mailto:v.pickan@verbund-krankenhaus.de)

[www.verbund-krankenhaus.de](http://www.verbund-krankenhaus.de)

### **Klinikum Mutterhaus der Borromäerinnen Kinder- und Jugendpsychiatrie**

Feldstraße 16

54290 Trier

Telefon 0651 947-3340

[patzak@mutterhaus.de](mailto:patzak@mutterhaus.de)

[www.mutterhaus.de](http://www.mutterhaus.de)

## **SELBSTHILFGRUPPEN / ANGEHÖRIGENGRUPPEN**

### **Angehörigenarbeit / Beratung für Angehörige Psychisch Kranker im Leistner-Haus**

Saarallee 6

54470 Bernkastel-Kues

*Frau Christian Knopp*

Telefon 06531 972928

[Knopp.Christian@caritas-region-trier.de](mailto:Knopp.Christian@caritas-region-trier.de)

[www.rctrrier.caritas.de](http://www.rctrrier.caritas.de)

### **EA – Emotions Anonymous Selbsthilfegruppe für seelische Gesundheit**

*Ansprechpartner: Beate und Peter*

54470 Bernkastel-Kues

Telefon 06531 7134 (*Peter*)

Telefon 06531 8177 (*Beate*)

*Treffen am 1. und 3. Dienstag im Monat, 19.30 Uhr in der Median-Klinik  
Burg Landshut (Gruppenraum Kaminzimmer),  
Kueser Plateau, Bernkastel-Kues*

### **Selbsthilfegruppe „Wendeltreppe“ für Menschen mit seelischen Erkrankungen**

*Ansprechpartnerin: Elisabeth Pütz*

54516 Wittlich

Telefon 0175 1827940

[elisabeth59@freenet.de](mailto:elisabeth59@freenet.de)

*Treffen am 2. und 4. Montag im Monat, 18.30 Uhr St. Raphael  
CAB, Kurfürstenstraße 59, 54516 Wittlich*

**Landesverband spielfrei24 e.V. –  
Selbsthilfegruppen Glückspielsüchtiger  
in Rheinland-Pfalz**

www.spielfrei24.de

**Gruppen Wittlich:**

*Dienstags in ungeraden Kalenderwochen, 18.30–21.30 Uhr,*

*St. Raphael CAB, Kurfürstenstr. 59, 54516 Wittlich*

*Ansprechpartner: Christian*

Telefon 0176 42960183

pilla0708@web.de

*Montags 17.30–19.00 Uhr,*

*Jugendstrafanstalt Wittlich, Fallerweg 9, 54516 Wittlich oder*

*Justizvollzugsanstalt Wittlich, Trierer Landstraße 64, 54516 Wittlich*

*Ansprechpartner Thomas*

Telefon 0177 3275236

**Gruppe Bernkastel-Kues:**

*Ansprechpartner: Christian*

Telefon 0157 88324464

pilla0708@web.de

*Dienstags in geraden Kalenderwochen, 18.30–20.30 Uhr*

*im Leistner-Haus, Saarallee 6, 54470 Bernkastel-Kues*

**AL-ANON-Familiengruppe**

Angehörige und Freunde von Alkoholikern

*Ansprechpartner: Mechthild*

Telefon 06535 1564

*Treffen: jeden ersten Mittwoch im Monat, 19.00 Uhr in Maring-Noviant.*

*Neulinge sind herzlich willkommen.*

**Kreuzbund e.V. Regionalverband Mosel /  
Landkreis Bernkastel-Wittlich – Selbsthilfeorganisation und  
Helfergemeinschaft für Suchtkranke und Angehörige**

*Gruppentreffen wöchentlich oder 14tägig*

info@kreuzbund-wittlich.de

www.kreuzbund-wittlich.de

**Morbach:**

*Ansprechpartner: Achim Andres*

Telefon 06531 8268

a.andres@t-online.de

**Salmtal:**

*Ansprechpartner: Walter Könen*

Telefon 06571 766

koenenwalter@web.de

www.kreuzbund-salmtal.de

**Thalfang:**

*Ansprechpartner: Siegfried Eiserloh*

Telefon 06509 388

SiegfriedEiserloh@gmx.de

**Wittlich:**

*Ansprechpartner: Artur Greis*

Telefon 06542 22494

artur.greis@gmx.de

info@kreuzbund-wittlich.de

www.kreuzbund-wittlich.de

**Jugend Sucht Hilfe e.V.****Hilfe zur Selbsthilfe für junge, suchtgefährdete und suchtkranke Menschen im Alter von 16–35 Jahren**

Haus der Jugend

Kurfürstenstr. 3

54516 Wittlich

*Ansprechpartner: Siegfolf und Daniel*

Telefon 0170 5827953 (*Siegolf*)

Telefon 0178 6169362 (*Daniel*)

info@jugend-suchthilfe.de

www.jugend-suchthilfe.de

*mittwochs, 19.00-21.00 Uhr im Haus der Jugend,*

*54516 Wittlich, Eingang rechts*

**SEKIS – Selbsthilfe Kontakt- und Informationsstelle Trier e.V.**

Gartenfeldstraße 22

54295 Trier

Telefon 0651 141180

Fax 0651 9917688

kontakt@sekis-trier.de

www.sekis-trier.de

**Bündniss gegen Depression Bernkastel-Wittlich**

*Christian Knopp*

Telefon 06531 972928

knopp.christian@caritas-region-trier.de

*Christian Gippert*

Telefon 06571 95648-12

cgippert@drk-sozialwerk.de

www.buendnis-depression.de

**WEITERE ANGEBOTE****Verein zur Hilfe und Wiedereingliederung psychisch Kranker e.V.**

Geschäftsstelle St. Elisabeth-Krankenhaus,

psychiatrische Ambulanz

Koblenzer Straße 91

54516 Wittlich

*Dr. med. Lammertink, 1. Vorsitzender*

Telefon 06571 15-33115

psychiatrie@verbund-krankenhaus.de

www.vwpkw.de

# LANDKREIS BIRKENFELD

## PSYCHIATRIEKOORDINATION

### **Gesundheitsamt der Kreisverwaltung Birkenfeld**

*Frau Christa Grupe*

Psychiatriekoordinatorin

Mainzer Straße 157 – 159

55743 Idar-Oberstein

Telefon 06781 2008-19

c.grupe@landkreis-birkenfeld.de

www.landkreis-birkenfeld.de

## AMBULANTE DIENSTE UND EINRICHTUNGEN

### **Sozialpsychiatrischer Dienst**

#### **Gesundheitsamt der Kreisverwaltung Birkenfeld**

Mainzer Straße 157 – 159

55743 Idar-Oberstein

Telefon 06781 2008-0

c.grupe@landkreis-birkenfeld.de

h.hoettemann@landkreis-birkenfeld.de

www.landkreis-birkenfeld.de

### **Psychosozialer Dienst für psychisch belastete, erkrankte und behinderte Menschen**

#### **Psychosozialer Dienst – Suchtberatung**

#### **Caritasverband Rhein-Hunsrück-Nahe e.V.**

Friedrichstraße 1

55743 Idar-Oberstein

Telefon 06781 50990-0

g.weinz@caritas-rhn.de

h.pillny@caritas-rhn.de

www.caritas-idar-oberstein.de

### **Diakonisches Werk des Kirchenkreises Obere Nahe**

#### **Suchtberatung**

Pappelstraße 1

55743 Idar-Oberstein

Telefon 06781/56231-00

suchtberatung@obere-nahe.de

### **Integrationsfachdienst Rheinhessen-Nahe**

#### **Berufsbegleitender Dienst**

Hauptstraße 531 – 533

55743 Idar-Oberstein

Telefon 06781 5639365

horst.scherer@ifd-rheinhessen-nahe.de

www.ifd.rheinhessen-nahe.de

## KOMPLEMENTÄRE HILFE ZUR TAGESSTRUKTUR

### **Gemeindepsychiatrisches Zentrum**

#### **(Kontakt- und Beratungsstelle, Tagesstätte, Wohnen)**

#### **Lebenshilfe Obere Nahe gGmbH**

Bahnhofstraße 25

55743 Idar-Oberstein

Telefon 06781 900133

tagesstaette.idaroberstein@yahoo.de

## BETREUTES WOHNEN

### **Caritasverband Rhein-Hunsrück-Nahe e.V.**

Friedrichstraße 1

55743 Idar-Oberstein

Telefon 06781 50990-0

idar-oberstein@caritas-rhn.de

### **Lebenshilfe Obere Nahe gGmbH**

#### **Geschäftsstelle**

Weißbarr 11–13  
55743 Idar-Oberstein  
Telefon 06781 202-0  
martina.becker@lhio.de

### **Klinikum Idar-Oberstein GmbH**

Dr. Ottmar-Kohler-Straße 2  
55743 Idar-Oberstein  
Telefon 06781 66-1847  
www.krankenhaus-idar-oberstein.de

## **AMBULANTE BETREUUNGSLEISTUNGEN**

### **Fachdienst Selbstbestimmtes Wohnen**

Breslauer Straße 32  
55743 Idar-Oberstein  
Telefon 06781 4572110  
Telefax 06781 4572120  
Esther.Horbach@schwesternverband.de  
www.fachdienst.schwesternverband.de

### **Hilfe nach Maß für psychisch kranke Menschen**

#### **Caritasverband Rhein-Hunsrück-Nahe e.V.**

Friedrichstraße 1  
55743 Idar-Oberstein  
Telefon 06781 50990-0  
www.caritas.idar-oberstein.de

### **Ambulante Assistenz für Menschen mit Behinderung**

Kreuznacher diakonie  
Otto-Conrad-Straße 3  
55624 Rhaunen  
Telefon 06544 9927673  
gundera2@kreuznacherdiakonie.de

## **REGIONALE WOHNHEIME / WOHNGRUPPEN**

### **Haus Nahetal**

Friedrich-Ebert-Ring 3  
55743 Idar-Oberstein  
Telefon 06781 20750  
Telefax 06781 20734  
info-nahetal@schwesternverband.de  
www.schwesternverband.de

## **KRANKENHAUSVERSORGUNG**

### **Klinik für Psychiatrie, Psychotherapie und Psychosomatik**

#### **Klinikum Idar-Oberstein GmbH**

Dr. Ottmar-Kohler-Straße 2  
55743 Idar-Oberstein  
Telefon 06781 66-1565  
psych@io.shg-kliniken.de  
www.krankenhaus-idar-oberstein.de

### **Psychiatrische Institutsambulanz**

#### **Klinikum Idar-Oberstein GmbH**

Dr. Ottmar-Kohler-Straße 5  
55743 Idar-Oberstein  
Telefon 06781 66-1859  
psych@io.shg-kliniken.de  
www.krankenhaus-idar-oberstein.de



**Klinik für Kinder- und Jugendpsychiatrie,  
Psychosomatik und Psychotherapie  
Klinikum Idar-Oberstein GmbH**  
Dr. Ottmar-Kohler-Straße 2  
55743 Idar-Oberstein  
Telefon 06781 661580  
kjpp@io.shg-kliniken.de-www.shg-kliniken.de

**Tagesklinik für Kinder- und Jugendpsychiatrie,  
Psychosomatik und Psychotherapie  
Klinikum Idar-Oberstein GmbH**  
Dr. Ottmar-Kohler-Straße 1  
55743 Idar-Oberstein  
Telefon 06781 66-1801  
sekretariat.kjp@io.shg-kliniken.de  
www.krankenhaus-idar-oberstein.de

**Institutsambulanz für Kinder- und  
Jugendpsychiatrie und -psychotherapie  
Klinikum Idar-Oberstein GmbH**  
Dr. Ottmar-Kohler-Straße 1  
55743 Idar-Oberstein  
Telefon 06781 66-1801  
sekretariat.kjp@io.shg-kliniken.de  
www.krankenhaus-idar-oberstein.de

## **SELBSTHILFGRUPPEN/ANGEHÖRIGENGRUPPEN**

**SEKIS – Selbsthilfe Kontakt- und Informationsstelle Trier e.V.**  
Gartenfeldstraße 22  
54295 Trier  
Telefon 0651-141180  
Telefax 0651-9917688  
kontakt@sekis-trier.de  
www.sekis-trier.de

**Gesprächsgruppe für Angehörige  
psychisch kranker Menschen  
Caritasverband Rhein-Hunsrück-Nahe e.V.**  
Friedrichstraße 1  
55743 Idar-Oberstein  
Telefon 06781 50990-0  
g.weinz@caritas-rhn.de  
www.caritas-idar-oberstein.de

**Selbsthilfegruppe Psychiatrie-Erfahrene  
Cafe Kis**  
Bahnhofstraße 25  
55743 Idar-Oberstein  
Telefon 06781 900131  
*jeden 1. Mi. im Monat, 17.00 Uhr*

**KIDs & Co  
Gruppe für 8 bis 12-jährige Kinder  
aus psychisch und suchtbelasteten Familien  
Caritas Rhein-Hunsrück-Nahe e.V.**  
Friedrichstraße 1  
55743 Idar-Oberstein  
Telefon 06781 50990-0  
idar-oberstein@caritas-rhn.de  
www.caritas-idar-oberstein.de

**Selbsthilfegruppe für Menschen mit  
Depressionen und Ängsten**  
Idar-Oberstein  
*Kontakt: Sven*  
Telefon 0176 38762916

## WERKSTÄTTEN FÜR PSYCHISCH BEHINDERTE MENSCHEN

### **Nahe-Hunsrück-Werkstätten**

Am Weidenberg 1  
55743 Idar-Oberstein  
Telefon 06784 900300  
thomas.becker@lhio.de

### **Diakonie-Werkstätten**

**Stiftung kreuznacher diakonie**  
**Betriebsstätten Asbacher Hütte und Kirn**  
Talweg 1  
55590 Meisenheim  
Telefon 06753 10492 oder 10366  
kerstin.kraehe@kreuznacherdiakonie.de  
www.diakonie-werkstaetten.de

## WEITERE ANGEBOTE

### SEMINARE ZUR BERUFLICHEN REHABILITATION PSYCHISCH BEHINDERTER MENSCHEN

### **IPBI – Individualpsychologisches Bildungsinstitut**

#### **RIAM, BOP**

Hauptstraße 306  
55743 Idar-Oberstein  
Telefon 06781 567170  
Telefax 06781 567240  
riam-i-o@ipbi.de  
www.ipbi.de

# EIFELKREIS BITBURG-PRÜM

## PSYCHIATRIEKOORDINATION

### **Kreisverwaltung Bitburg-Prüm**

*Herr Jürgen Reuter*  
Trierer Straße 1  
54634 Bitburg  
Telefon 06561 151100  
reuter.juergen@bitburg-pruem.de

## AMBULANTE DIENSTE UND EINRICHTUNGEN

### **Sozialpsychiatrischer Dienst**

**Kreisverwaltung Bitburg-Prüm,**  
**Amt 14 – Gesundheitswesen –**  
Trierer Straße 1  
54634 Bitburg  
Telefon 06561 154680

### **Sozialpsychiatrischer Dienst – Außenstelle Prüm**

**Kreisverwaltung Bitburg-Prüm**  
**Amt 14 – Gesundheitswesen –**  
Teichstraße 16  
54595 Prüm  
Telefon 06551 957526

### **Gemeindepsychiatrisches Betreuungszentrum (GPBZ) Bitburg**

**Kontakt- und Beratungsstelle**  
**Barmherzige Brüder Schönfelderhof**  
Kölner Straße 33  
54634 Bitburg  
Telefon 06561 670589  
gpa.bitburg@bb-schoenfelderhof.de

**Gemeindepsychiatrisches Betreuungszentrum (GPBZ) Prüm**  
**Kontakt- und Beratungsstelle**  
**Barmherzige Brüder Schönfelderhof**  
Tiergartenstraße 84–86  
54595 Prüm  
Telefon 06551 980308  
gpa.pruem@bb-schoenfelderhof.de

#### KOMPLEMENTÄRE HILFE ZUR TAGESSTRUKTUR

**Gemeindepsychiatrisches Betreuungszentrum (GPBZ) Bitburg**  
**Tagesstätte**  
**Barmherzige Brüder Schönfelderhof**  
Kölner Straße 33  
54634 Bitburg  
Telefon 06561 670589  
gpa.bitburg@bb-schoenfelderhof.de

**Gemeindepsychiatrisches Betreuungszentrum (GPBZ) Prüm**  
**Tagesstätte**  
**Barmherzige Brüder Schönfelderhof**  
Tiergartenstraße 84–86  
54595 Prüm  
Telefon 06551 980308  
gpa.pruem@bb-schoenfelderhof.de

#### BETREUTES WOHNEN

**Gemeindepsychiatrisches Betreuungszentrum (GPBZ) Bitburg**  
**Wohnangebote**  
**Barmherzige Brüder Schönfelderhof**  
Kölner Straße 33  
54634 Bitburg  
Telefon 06561 670589  
gpa.bitburg@bb-schoenfelderhof.de

**Gemeindepsychiatrisches Betreuungszentrum (GPBZ) Prüm**  
**Barmherzige Brüder Schönfelderhof**  
Tiergartenstraße 84–86  
54595 Prüm  
Telefon 06551 980308  
gpa.pruem@bb-schoenfelderhof.de

#### REGIONALE WOHNHEIME / WOHNGRUPPEN

**Gemeindepsychiatrisches Betreuungszentrum (GPBZ) Bitburg**  
**Wohngruppe**  
**Barmherzige Brüder Schönfelderhof**  
Kölner Straße 33  
54634 Bitburg  
Telefon 06561 670589  
gpa.bitburg@bb-schoenfelderhof.de

**Gemeindepsychiatrisches Betreuungszentrum (GPBZ) Prüm**  
**Barmherzige Brüder Schönfelderhof**  
Tiergartenstraße 84–86  
54595 Prüm  
Telefon 06551 980308  
gpa.pruem@bb-schoenfelderhof.de

#### KRANKENHAUSVERSORGUNG

**St. Elisabeth-Krankenhaus**  
**Psychiatrie / Psychotherapie**  
Aloys-Schneider-Straße 37  
54568 Gerolstein  
Telefon 06591 170

**Tagesklinik am Clemens-August-Krankenhaus  
des St. Elisabeth-Krankenhauses Gerolstein**

Krankenhausstraße 1  
54634 Bitburg  
Telefon 06561 640

**Abteilung für Kinder- und Jugendpsychiatrie und Psychotherapie  
Krankenanstalt Mutterhaus der Borromäerinnen Trier**

Feldstraße 16  
54290 Trier  
Telefon 0651 947-2854

**SELBSTHILFEGRUPPEN/ ANGEHÖRIGENGRUPPEN**

**SEKIS – Selbsthilfe Kontakt- und Informationsstelle  
Trier e.V.**

Gartenfeldstraße 22  
54295 Trier  
Telefon 0651 141180  
Telefax 0651 9917688  
kontakt@sekis-trier.de  
www.sekis-trier.de

**Selbsthilfegruppe für Angehörige psychisch kranker Personen**

*Ansprechpartnerin: Katharina Wagner*

Telefon 06553 2959

*Treffen: einmal monatlich in der Tagesklinik in Bitburg*

**Gesprächskreis für Angehörige psychisch kranker Personen  
Caritasverband für die Region Westeifel e.V.**

*Rosemarie Behrend*  
Kalvarienbergstraße 1  
54595 Prüm  
Telefon 06551 9471090

**INTEGRATIONSBETRIEBE**

**Euweco gGmbH, Werkstatt für psychisch behinderte Menschen**

*Verwaltungsanschrift:*

Postfach 1166

54561 Gerolstein

*Werkstattanschrift:*

Industriestraße 1

54595 Weinsheim

Telefon 06551 955912

**WERKSTÄTTEN FÜR PSYCHISCH BEHINDERTE MENSCHEN**

**Euweco gGmbH, Werkstatt für psychisch behinderte Menschen**

*Verwaltungsanschrift:*

Postfach 1166

54561 Gerolstein

*Werkstattanschrift:*

Industriestraße 1

54595 Weinsheim

Telefon 06551 955912

**Werkstatt für Behinderte**

**St. Bernhardswerkstätten**

**Barmherzige Brüder Schönfelderhof**

54313 Zemmer

Telefon 06580 912210

sekretariat@bb-schoenfelderhof.de

**BÜRGERSCHAFTLICHES ENGAGEMENT FÜR DIE PSYCHIATRIE**

**Laienhelfergruppe**

**Barmherzige Brüder Schönfelderhof**

54313 Zemmer

Telefon 06580 912113

# LANDKREIS COCHEM-ZELL

## PSYCHIATRIEKOORDINATION

### **Kreisverwaltung Cochem-Zell**

*Frau Dagmar Neises*

Endertplatz 2

56812 Cochem

Telefon 02671 61-326

dagmar.neises@cochem-zell.de

www.cochem-zell.de

## AMBULANTE DIENSTE UND EINRICHTUNGEN

### **Sozialpsychiatrischer Dienst**

#### **Kreisgesundheitsamt Cochem-Zell**

Endertplatz 2

56812 Cochem

Telefon 02671 61-326

dagmar.neises@cochem-zell.de und anja.josten@cochem-zell.de

www.cochem-zell.de

### **Integrationsfachdienst Berufsbegleitung**

Berufsbegleitender Dienst

Beratung für schwerbehinderte und psychisch kranke Menschen

und deren Arbeitgeber im Landkreis Cochem-Zell

Bethesda – St. Martin gGmbH

Ravenéstraße 55

56812 Cochem

*Ansprechpartnerin: Ulrike Jacob*

Telefon 02671 9171816

Telefax 0261/92166-20

ulrike.jacob@stiftung-bethesda.de

www.stiftung-bethesda.de

### **Integrationsfachdienst Vermittlung**

Beratung und Vermittlung für schwerbehinderte oder

psychisch kranke Menschen im Landkreis Cochem-Zell

Bethesda – St. Martin gGmbH

Ravenéstraße 55

56812 Cochem

*Ansprechpartnerin: Erika Bode*

Telefon 02671 9171816

Telefax 0261 92166-20

erika.bode@stiftung-bethesda.de

www.stiftung-bethesda.de

### **Psychiatrische Institutsambulanz**

#### **Rhein-Mosel-Fachklinik Andernach**

Avallonstraße 30

56812 Cochem

Telefon 02671 914020

## KOMPLEMENTÄRE HILFE ZUR TAGESSTRUKTUR

### **Tagesstrukturierende Angebote**

#### **Bethesda St. Martin gGmbH**

Ravenéstraße 55

56812 Cochem

Telefon 06271 91718-0

www.stibema.de

## BETREUTES WOHNEN

### **Ambulante Dienste**

#### **Bethesda St. Martin gGmbH**

Ravenéstraße 55

56812 Cochem

Telefon 02671 91718-0

www.stibema.de

**Ambulante Eingliederungshilfe  
Wohnpark Cochem-Brauheck  
der Rhein-Mosel-Fachklinik Andernach**

Immelmannstraße 9  
56812 Cochem-Brauheck  
Telefon 02671 605180  
Telefax 02671 6051830  
whcoc@rmf.landesskrankenhaus.de

**Ambulante Dienste  
Hilfen „vor Ort“ im Kreis Cochem-Zell  
Franziskanerbrüder vom HL. Kreuz**

Bruder-Maximilian-Straße 1  
56812 Cochem

**Standort Cochem**

*Frau Sandra Loch*  
Telefon 0151 26408850  
Sandra.Loch@ambulantedienste-vorort.de

**Standort Treis-Karden**

Frau Sandra Müntnich  
Telefon 02672 911352  
Sandra.Müntnich@ambulantedienste-vorort.de

**Ambulante Psychiatrische Pflege (APP)  
der Rhein-Mosel-Fachklinik Andernach**

Vulkanstraße 58  
56626 Andernach  
Telefon 02632 4075177  
Telefax 02632 4075828  
info@rmf.landesskrankenhaus.de

**REGIONALE WOHNHEIME / WOHNGRUPPEN**

**Wohnpark Cochem-Brauheck  
der Rhein-Mosel-Fachklinik Andernach**

Immelmannstr. 9  
56812 Cochem-Brauheck  
Telefon 02671 605180

**KRANKENHAUSVERSORGUNG**

**Rhein-Mosel-Fachklinik Andernach**

Vulkanstraße 58  
56626 Andernach  
Telefon 02632 407-0  
www.rhein-mosel-fachklinik-andernach.de

**Tagesklinik Cochem  
der Rhein-Mosel-Fachklinik Andernach**

Avallonstraße 30  
56812 Cochem  
Telefon 02671 914020

**DRK-Fachklinik für Kinder und Jugendliche**

Lindenstraße 4  
53474 Bad Neuenahr-Ahrweiler  
Telefon 02641 754-0

**SELBSTHILFEGRUPPEN / ANGEHÖRIGENGRUPPEN**

**SEKIS – Selbsthilfe Kontakt- und Informationsstelle Trier e.V.**

Gartenfeldstraße 22  
54295 Trier  
Telefon 0651 141180  
Telefax 0651 9917688  
kontakt@sekis-trier.de  
www.sekis-trier.de

## WERKSTÄTTEN FÜR PSYCHISCH BEHINDERTE MENSCHEN

**Caritaswerkstätten Mayen**  
**Zweigstelle St. Vinzenz INTEC-Betriebe**  
August-Horch-Straße 12  
56812 Cochem  
Telefon 02671 91696-0  
cw.cochem@srcab.de  
www.caritas-werkstaetten.de

## LANDKREIS VULKANEIFEL

### PSYCHIATRIEKOORDINATION

**Kreisverwaltung Vulkaneifel**  
**Abteilung Gesundheitsamt**  
*Dr. med. Volker Schneiders, Soz.-Päd. Gaby Pfeffer*  
*Besucheranschrift:*  
Berliner Straße 2  
54550 Daun  
Telefon 06592 933409  
volker.schneiders@vulkaneifel.de und gaby.pfeffer@vulkaneifel.de  
www.vulkaneifel.de

### AMBULANTE DIENSTE UND EINRICHTUNGEN

**Sozialpsychiatrischer Dienst (SpDi)**  
**Kreisverwaltung Vulkaneifel, Abteilung Gesundheitsamt**  
*Besucheranschrift:*  
Berliner Straße 2  
54550 Daun  
*Gaby Pfeffer*  
Telefon 06592 933-409  
gaby.pfeffer@vulkaneifel.de  
*Kristina Kammers*  
Telefon 06592 933-408  
kristina.kammers@vulkaneifel.de  
*Tamara Schmitz-Bredlow*  
Telefon 06592 933-418  
tamara.schmitz-bredlow@vulkaneifel.de  
www.vulkaneifel.de

### **Integrationsfachdienst**

**SKM - Kath. Verein für soziale Dienste Trier e.V.**

**Übergang-Schule-Beruf, Jobfinder Vulkaneifelkreis**

*Frau Anja Schulte-Karring, Ergotherapeutin*

Freiherr-vom-Stein-Str. 16

54550 Daun

Telefon 06592 9817-11

schulte-karring@ifd-daun.de

www.ifd-trier.de

### **Integrationsfachdienst**

**SKM – Kath. Verein für soziale Dienste Trier e.V.**

*Frau Cornelia Müller-Saxler, Staatl. gepr. Betriebswirtin*

Freiherr-vom-Stein-Str. 16

54550 Daun

Telefon 06592 9817-12

Telefax 06592 9817-13

saxler@ifd-daun.de

www.ifd-trier.de

**SKM – Kath. Verein für soziale Dienste Trier e.V.**

**Inklusionsinitiative**

Landkreis Bernkastel-Wittlich, Eifelkreis Bitburg-Prüm und

Landkreis Vulkaneifel

Kurfürstenstr. 23a

54516 Wittlich

Telefon 06571 95435-0

Telefax 06571 95435-22

*Gernod Schreier*

Telefon 06571 95435-14

schreier@skm-trier.de

*Heidi Martin*

Telefon 06571 95435-12

martin@skm-trier.de

*Andrea Linsen*

Telefon 06571 95435-13

linsen@skm-trier.de

*Christoph Eichhorn*

Inklusionsinitiative Bernkastel-Wittlich

Telefon 06571 95435-16

eichhorn@inklusion-wittlich.de

**Gemeindepsychiatrisches Betreuungszentrum  
(GPBZ) Daun**

**Kontakt- und Beratungsstelle**

**Barmherzige Brüder Schönfelder Hof**

Borngasse 7

Telefon 06592 957601

gpa.daun@bb-schoenfelderhof.de

www.bb-schoenfelderhof.de

**Gemeindepsychiatrisches Betreuungszentrum  
(GPBZ) Prüm**

**Kontakt- und Beratungsstelle**

**Barmherziger Brüder Schönfelderhof**

Tiergartenstraße 84–86

54595 Prüm

Telefon 06551 980308

gpa.pruem@bb-schoenfelderhof.de

www.bb-schoenfelderhof.de

**Eifeler Verhaltenstherapie-Institut e.V.**

**Ambulanz zur Behandlung von Erwachsenen**

Gartenstraße 13a

54550 Daun

Telefon 06592 95708-39

info@evi.de

www.evi.de



**Fachambulanz Sucht  
der AHG Kliniken Daun  
im Trägerverbund ambulante Rehabilitation Eifel**  
Schulstraße 6  
54550 Daun  
Telefon 06592 201-0 oder 06592 201-1103  
a.crames@ahg.de  
www.ahg.de/kliniken-daun

## KOMPLEMENTÄRE HILFE ZUR TAGESSTRUKTUR

**Gemeindepsychiatrisches Betreuungszentrum  
(GPBZ) Daun  
Barmherzige Brüder Schönfelderhof**  
Tagesstätte  
Borngasse 7  
54550 Daun  
Telefon 06591 957601  
gpa.daun@bb-schoenfelderhof.de  
www.bb-schoenfelderhof.de

**Gemeindepsychiatrisches Betreuungszentrum  
(GPBZ) Prüm  
Barmherzige Brüder Schönfelderhof**  
Tagesstätte  
Tiergartenstraße 84-86  
54595 Prüm  
Telefon 06551 980308  
gpa.daun@bb-schoenfelderhof.de  
www.bb-schoenfelderhof.de

## BETREUTES WOHNEN

**Gemeindepsychiatrisches Betreuungszentrum  
(GPBZ) Daun  
Barmherzige Brüder Schönfelderhof**  
Borngasse 7  
54550 Daun  
Telefon 06591 957601  
gpa.daun@bb-schoenfelderhof.de  
www.bb-schoenfelderhof.de

**Gemeindepsychiatrisches Betreuungszentrum  
(GPBZ) Prüm  
Barmherzige Brüder Schönfelderhof**  
Tiergartenstraße 84 – 86  
54595 Prüm  
Telefon 06551 980308  
gpa.pruem@bb-schoenfelderhof.de  
www.bb-schoenfelderhof.de

## REGIONALE WOHNHEIME/WOHNGRUPPEN

**Gemeindepsychiatrisches Betreuungszentrum  
(GPBZ) Daun  
Barmherzige Brüder Schönfelderhof**  
Borngasse 7  
54550 Daun  
Telefon 06591 957601  
gpa.daun@bb-schoenfelderhof.de  
www.bb-schoenfelderhof.de

**Gemeindepsychiatrisches Betreuungszentrum  
(GPBZ) Prüm**  
**Barmherzige Brüder Schönfelderhof**  
Tiergartenstraße 84 – 86  
54595 Prüm  
Telefon 06551 980308  
gpa.pruem@bb-schoenfelderhof.de  
www.bb-schoenfelderhof.de

## KRANKENHAUSVERSORGUNG

**Marienhaus Klinikum Eifel  
St. Elisabeth Gerolstein**  
**Abteilung Psychiatrie, Psychotherapie und Psychosomatik**  
*Chefarzt Dr. med. Stefan Thielscher*  
Aloys-Schneider-Straße 37  
54568 Gerolstein  
Telefon 06591 17-0  
stefan.thielscher@marienhaus.de  
www.marienhaus-klinikum-eifel.de

**Marienhaus Klinikum Eifel  
St. Elisabeth Gerolstein**  
**Tagesklinik für Psychiatrie, Psychotherapie und Psychosomatik**  
*Chefarzt Dr. med. Stefan Thielscher*  
Aloys-Schneider-Straße 37  
54568 Gerolstein  
Telefon 06591 17-966  
stefan.thielscher@marienhaus.de  
www.marienhaus-klinikum-eifel.de

**Marienhaus Klinikum Eifel Bitburg**  
**Tagesklinik für Psychiatrie, Psychotherapie  
und Psychosomatik**  
*Chefarzt Dr. med. Stefan Thielscher*  
Krankenhausstraße 1  
54634 Bitburg  
Telefon 06561 64-0 und 06561 64-228  
stefan.thielscher@marienhaus.de  
www.marienhaus-klinikum-eifel.de

**Abteilung für Kinder- und Jugendpsychiatrie  
und Psychotherapie**  
**Klinikum Mutterhaus der Borromäerinnen**  
Feldstraße 16  
54290 Trier  
Telefon 0651 947-0 und 0651 947-3340

**Krankenhaus Maria Hilf GmbH**  
**Akutpsychosomatik**  
Maria-Hilf-Str. 2  
54550 Daun  
Telefon 06592 715-2360  
www.krankenhaus-daun.de

**DRK-Fachklinik Bad Neuenahr für  
Kinder- und Jugendpsychiatrie / Psychosomatik**  
Lindenstraße 3 – 4  
53474 Bad Neuenahr-Ahrweiler  
Telefon 02641 754-0  
www.drk-fk-badneuenahr.de

## **DRK Tagesklinik für Kinder- und Jugendpsychiatrie**

### **Psychosomatik Daun**

*Priv.-Doz. Dr. med. Kristian Holtkamp*

Rosenbergstraße 6

54550 Daun

Telefon 06592 95884-0

Telefax 06592 95884-50

info@drk-tk-daun.de

www.drk-tk-daun.de

## **INTEGRATIONSBETRIEBE**

### **WEW gemeinnützige Integrationsgesellschaft mbH**

Vulkanring 7

54568 Gerolstein

Telefon 06591 16-0

www.westeifel-werke.de

## **WERKSTÄTTEN FÜR PSYCHISCH BEHINDERTE MENSCHEN**

### **EuWeCo gGmbH**

Europäische-Werkstätten-Cooperation gGmbH

Werkstätten für psychisch behinderte Menschen

Vulkanring 7

54568 Gerolstein

Telefon 06591 16-0

www.euweco-online.de

### **Standort Weinsheim**

Industriestraße 1

54595 Weinsheim

Telefon 06551 14737-0

### **Standort Daun-Pützborn**

Hamsterweg 6

54550 Daun-Pützborn

Telefon 06592 173211

## **SELBSTHILFGRUPPEN/ANGEHÖRIGENGRUPPEN**

### **Gesprächskreis**

#### **„Meine Seele darf sprechen“**

Selbsthilfgruppenangebot für Menschen mit psychischen oder seelischen Problemen

DRK-Kreisverband Vulkaneifel e.V.

Leopoldstr. 34

54550 Daun

*Elvira Schäfer*

Telefon 06573 839

www.drk-kv-daun.de

*Gruppentreffen Daun: DRK-Haus, Leopoldstraße 34*

*Gruppentreffen Gerolstein: DRK-Kompetenzzentrum, Hauptstraße 59*

### **Selbsthilfegruppe**

#### **Freundeskreis für Suchthilfe**

*Gruppe Hillesheim: Telefon 06593 1564*

*Gruppe Gerolstein: Telefon 06553 3318*

*Gruppe Daun: Telefon 06573 1585*

*Gruppe Jünkerath: Telefon 06597 4489*

*Gruppe Kelberg: Telefon 06595 900582*

*Infogruppe: Telefon 06593 1564 und 06553 3318*

*Führerscheingruppe: Telefon 06592 982980*

willi.uhren@t-online.de

www.freundeskreis-daun.de

**Kreuzbund e.V. Daun**  
**Selbsthilfe- und Helfergemeinschaft für**  
**Suchtkranke und Angehörige**

*Gruppentreffen:*

*Treffpunkt AHG Kliniken Daun am Rosenberg*  
*montags, mittwochs und freitags um 19.30 Uhr*

*Frauengesprächskreis:*

*jeden 3. Dienstag im Monat um 15.30 Uhr*

*Maria Prommenschenkel, Telefon 06596 620*

*Helmut Arends*

Telefon 06596 620

info@kreuzbund-daun.de

www.kreuzbund-daun.de

**Anonyme Alkoholiker**

**AA-Gruppe Daun**

Kath. Jugendheim Daun

Wirichstraße 6

54550 Daun

*dienstags 19.30 Uhr*

Telefon 02676 951463

www.anonyme-alkoholiker.de

**Al Anon Gruppe**

für Angehörige und Freunde von Alkoholikern

Kath. Jugendheim Daun

Wirichstraße 6

54550 Daun

*dienstags 19.30 Uhr*

www.anonyme-alkoholiker.de

**SEKIS**

**Selbsthilfe Kontakt- und Informationsstelle Trier e. V.**

Gartenfeldstraße 22

54295 Trier

Telefon 0651 141180

Telefax 0651 9917688

kontakt@sekis-trier.de

www.sekis-trier.de

# DONNERSBERGKREIS

## PSYCHIATRIEKOORDINATION

### **Kreisverwaltung Donnersbergkreis**

Koordinierungsstelle für Psychiatrie

*Frau Irene Fleckenstein*

Uhlandstraße 2

67292 Kirchheimbolanden

Telefon 06352 710-516

Telefax 06352 710-232

ifleckenstein@donnersberg.de

## AMBULANTE DIENSTE UND EINRICHTUNGEN

### **Kreisverwaltung Donnersbergkreis**

#### **Sozialpsychiatrischer Dienst**

Uhlandstr. 2

67292 Kirchheimbolanden

Telefon 06352 710-516 *Frau Fleckenstein*

Telefon 06352 710-415 *Frau Müller*

Telefax 06352 710-232

ifleckenstein@donnersberg.de

cmueller@donnersberg.de

### **Kreisverwaltung Donnersbergkreis**

#### **Kreissozialamt, ambulante und stationäre Eingliederungshilfe**

Referatsleitung

Frau Ruppert

Uhlandstraße 2

67292 Kirchheimbolanden

Telefon 06352 710-163

Telefax 06352 710-232

mruppert@donnersberg.de

### **Berufsbegleitender Dienst (BBD),**

### **Fachvermittlungsdienst (FVD),**

### **Übergang Schule und Beruf**

Gasstraße 13 (*Ärztehaus*)

67292 Kirchheimbolanden

Telefon 06352 6483

Telefax 06352 8631

cbesand@evh-pfalz.de

fai.lu@evh-pfalz.de

### **Pfalzkllinikum AdÖR**

#### **Klinik für Psychiatrie, Psychosomatik und Psychotherapie**

#### **Psychiatrische Institutsambulanz für Erwachsene, Tagesklinik**

#### **ambulante psychiatrische Pflege und Betreuung – appb**

#### **Soziotherapie, Integrierte Versorgung**

Krankenhausstraße 10

67803 Rockenhausen

Telefon 06361 4595-0

info@pfalzkllinikum.de

appb@pfalzkllinikum.de

www.pfalzkllinikum.de

### **Pfalzkllinikum AdÖR**

Institutsambulanz der Tagesklinik

für Kinder und Jugendliche

Albert-Schweitzer-Straße 62

67655 Kaiserslautern

Telefon 06131 5349-3900

iap-kl@pfalzinsitut.de

**Ev. Diakoniewerk Zoar**  
**Wohnheim / Außenwohngruppen,**  
**Betreute Wohngemeinschaften**  
**Ambulante Dienste, Soziotherapie**  
Inkelthalerhof 1  
67806 Rockenhausen  
Tel. 06361 452-0  
Barbara.Venske@zoar.de

## KRANKENHAUSVERSORGUNG

**Pfalzlinikum AdÖR**  
**Klinik für Psychiatrie, Psychosomatik und Psychotherapie**  
**Rockenhausen**  
**mit Psychiatrischer Tagesklinik für Erwachsene**  
Krankenhausstraße 10  
67806 Rockenhausen  
Telefon 06361 4595-0  
info@pfalzlinikum.de  
Tagesklinik.rockenhausen@pfalzlinikum.de  
www.pfalzlinikum.de

**Pfalzlinikum AdÖR**  
**Pfalzinstitut – Klinik für Kinder- und Jugendpsychiatrie,**  
**Psychosomatik und Psychotherapie**  
Weinstraße 100  
76889 Klingenmünster  
Telefon 06349 900-0  
info@pfalzinstitut.de  
www.pfalzinstitut.de

**Pfalzlinikum AdÖR**  
**Tagesklinik für Kinder- und Jugendpsychiatrie**  
Albert-Schweitzer-Straße 62  
67655 Kaiserslautern  
Telefon 0631 5349-3900  
iap-kl@pfalzinsitut.de

## SELBSTHILFEGRUPPEN/ANGEHÖRIGENGRUPPEN

**Patienten-Café der Psychiatrischen Institutsambulanz**  
**Klinik für Psychiatrie, Psychosomatik**  
**und Psychotherapie Rockenhausen**  
Telefon 06361 4595-0  
*Jeden Dienstag 14.00 bis 16.00 Uhr*

**Gruppe für Angehörige psychisch kranker Menschen**  
**Pfalzlinikum AdÖR**  
**Klinik für Psychiatrie, Psychosomatik und Psychotherapie**  
Krankenhausstraße 10  
67806 Rockenhausen  
Telefon 06361 4595-2301  
*1. Mittwoch im Monat, 17.30 Uhr*

**Gruppe für Angehörige psychisch kranker Menschen**  
**Klinik für Psychiatrie, Psychosomatik und Psychotherapie**  
Albert-Schweitzer-Straße 64  
67655 Kaiserslautern  
Telefon 0631 5349-3900  
iap-kl@pfalzinstitut.de  
www.pfalzlinikum.de  
*1. und 3. Dienstag im Monat, 18.00 Uhr*

**Psychose-Seminar-Gruppe für Menschen mit Psychose,  
ihre Angehörigen und Behandler**

**Arbeits- und Sozialpädagogisches Zentrum (ASZ)**

Pfaffstraße 3

67655 Kaiserslautern

Telefon 0631 5349-2201

*2. Donnerstag im Monat von 18.30 bis 20.30 Uhr*

*Kontakt:*

Klinik für Psychiatrie, Psychosomatik und Psychotherapie Kaiserslautern

**Ökumenische Sozialstation Donnersberg West**

Rognacallee 8

67806 Rockenhausen

*2. Montag im Monat von 18.00 bis 20.00 Uhr*

*Kontakt:*

Klinik für Psychiatrie, Psychosomatik und Psychotherapie Rockenhausen

Telefon 06361 4595-2301

**Selbsthilfegruppen im Kreisgebiet**

z.Z. sieben Gruppen, u.a. Gesprächskreis Depression, Alltagsbewältigung,  
Kontaktgruppen, für Menschen in Krisen.

*Aktuelle Liste und Auskunft über den Sozialpsychiatrischen Dienst*

**WERKSTÄTTEN FÜR PSYCHISCH BEHINDERTE MENSCHEN**

**Werkstatt für psychisch und geistig behinderte  
Menschen in Rockenhausen**

**Ev. Diakoniewerk Zoar**

Postfach 1363

67803 Rockenhausen

Telefon 06361 452-0

Telefax 0631 452-100

webmaster@zoar.de

**INTEGRATIONSBETRIEBE**

**Rockenhausener Beschäftigungsgesellschaft**

**Ev. Diakoniewerk Zoar**

Postfach 1363

67803 Rockenhausen

Telefon 06361 452-0

# STADT FRANKENTHAL (PFALZ)

## PSYCHIATRIEKOORDINATION

### **Koordinierungsstelle für Psychiatrie**

*Frau Melanie Krebs*

Rathausplatz 2–7

67227 Frankenthal/Pfalz

Telefon 06233 89-336

[melanie.krebs@frankenthal.de](mailto:melanie.krebs@frankenthal.de)

## AMBULANTE DIENSTE UND EINRICHTUNGEN

### **Pfalzkrankenhaus AdÖR**

#### **Kinder- und Jugendpsychiatrische Institutsambulanz**

Am Pfalzinstitut (IAP)

Weinstraße 100

76889 Klingenmünster

Telefon 06349 900-0

[iap-klingenmuenster@pfalzkrankenhaus.de](mailto:iap-klingenmuenster@pfalzkrankenhaus.de)

### **Sozialpsychiatrischer Dienst**

#### **Rhein-Pfalz-Kreis**

Europaplatz 5

67063 Ludwigshafen

Telefon 0621 5909-0

[www.rhein-pfalz-kreis.de](http://www.rhein-pfalz-kreis.de)

### **Soziale Dienste**

#### **Bereich Familie, Jugend und Soziales**

Rathausplatz 2–7

67227 Frankenthal

Telefon 06233 89484 Frau Kretner

[verena.kretner@frankenthal.de](mailto:verena.kretner@frankenthal.de)

[www.frankenthal.de](http://www.frankenthal.de)

### **Diakonisches Werk Pfalz**

Karolinenstr. 29

67227 Frankenthal

Telefon 06233 9170

[slb.ft@diakonie-pfalz.de](mailto:slb.ft@diakonie-pfalz.de)

[www.diakonie-pfalz.de](http://www.diakonie-pfalz.de)

### **Caritas**

Westliche Ringstraße 30

67227 Frankenthal

Telefon 06233 327032

[claudia.wetzler@caritas-speyer.de](mailto:claudia.wetzler@caritas-speyer.de)

[www.caritas-speyer.de](http://www.caritas-speyer.de)

### **ZAB (Sozialberatungsstelle)**

Haydnstr. 5

67227 Frankenthal

Telefon 06233 375478-8

*Öffnungszeiten: Mo bis Fr jeweils 8.30 bis 12.00 und 13.30 bis 16.00 Uhr*

### **Ev. Heimstiftung Pfalz**

Fachstelle Sucht

Bahnhofstr. 38

67227 Frankenthal

Telefon 06233 3054611

Telefax 06233 9001

[fachstellesucht-ft@evh-pfalz.de](mailto:fachstellesucht-ft@evh-pfalz.de)



**Windhorse e.V.**

Donnersbergstr. 19  
67227 Frankenthal  
Telefon 06233 326033  
info@windhorse.de  
www.windhorse.de

**Integrationsfachdienst**

Mörscher Str. 79  
67227 Frankenthal  
Telefon 06233 8897424  
ifd.ft@aaw.de

**Berufsbegleitender Dienst**

Mörscher Str. 79  
67227 Frankenthal  
Telefon 06233 8897424  
bbd.ft@aaw.de

**Wildwasser**

Falkenstrasse 17 – 19  
67063 Ludwigshafen  
Telefon 0621 628165  
team@wildwasser-ludwigshafen.de

**KOMPLEMENTÄRE HILFE ZUR TAGESSTRUKTUR****Tagesstätte Frankenthal (GEG)**

Heißeheimer Straße 44  
67277 Frankenthal  
Telefon 06233 31855316

**Caritas-Förderzentrum St. Johannes mit Max-Hochrein-Haus  
Max-Hochrein-Haus**

Saarbrückerstr. 7  
67063 Ludwigshafen-Friesenheim  
Telefon 0621 63591920

**Club der Tagesklinik**

Foltzring 20  
67227 Frankenthal  
Telefon 06233 31670

**BETREUTES WOHNEN****Förderverein für die Nachsorge und  
Rehabilitation psychisch Kranker e.V. Frankenthal**

*Kontaktadresse:*  
Hauptstr. 52  
67272 Obersülzen  
Telefon 06359 96940

**Caritas-Förderzentrum St. Johannes  
mit Max-Hochrein Haus**

**Max-Hochrein-Haus**  
Kaiser-Wilhelm-Str. 41a  
67059 Ludwigshafen  
Telefon 0621 5952-0  
Telefax 0621 5952-150  
st.johannes.ludwigshafen@caritas-speyer.de  
www.caritas-speyer.de

**miteinander besser leben**  
**Begleitetes Wohnen in Gastfamilien**  
**Eugenie Haas und Barbara Gründel-Lang GbR**  
Florastraße 13  
67065 Ludwigshafen  
Telefon 0621 5792379  
kontakt@miteinanderbesserleben.de  
www.miteinanderbesserleben.de

**Büro für Soziale Dienstleistungen**  
Eugenie Haas  
Florastraße 13  
67065 Ludwigshafen  
Telefon 0621 579825  
info@sozialesdienstleistungen-eh.de  
www. Sozialesdienstleistungen-eh.de

**Intensiver betreutes Wohnen (GEG)**  
Heßheimerstr. 44  
67227 Frankenthal  
Telefon 06233 3185320  
Telefax 06233 3185317

## REGIONALE WOHNHEIME / WOHNGRUPPEN

**Mehrgenerationenhof**  
**Förderverein für die Nachsorge und**  
**Rehabilitation psychisch Kranker e.V.**  
Hauptstraße 52  
67271 Obersülzen  
Telefon 06359 96940

**Albert-Schweitzer-Haus**  
Sonnenwendstr. 86  
67098 Bad Dürkheim  
Telefon 06322 794-0

**Boßweilerhof**  
**Boßweilerhof GmbH**  
Hertlingshauserstr. 5  
67280 Quirnheim  
Telefon 06359 93720  
Telefax 06359 937250

**Masurenhof – Sozialpsychiatrische Einrichtungen**  
**Wohnheim Lamsheim**  
Eulerweg 31  
67245 Lamsheim  
Telefon 06233 356737-0  
Telefax 06233 356737-333  
wohnheim.lamsheim@masurenhof.de  
www.masurenhof.de

**Wohnheim Bad Dürkheim**  
Weinstraße Süd 54  
67098 Bad Dürkheim  
Telefon 06322 9483-0  
Telefax 06322 9483-33  
wohnheim.duew@masurenhof.de  
www.masurenhof.de

### **Wohnheim Tiefenthal (Haupthaus)**

Hauptstr. 31  
67311 Tiefenthal  
Telefon 06351 1266-0  
Telefax 06351 12266-903  
info@masurenhof.de  
www.masurenhof.de

### **AHG Therapiezentrum Germersheim**

Hans-Sachs-Straße 11  
76726 Germersheim  
Telefon 07274 9482-0  
Telefax 07274 9482-11  
germersheim@ahg.de

### **STW Albisheim**

#### **Soziotherapeutisches Wohnheim**

Hammerhof 16  
67308 Albisheim  
Telefon 06355 585  
Telefax 06355 3795  
info@vivaev.de  
www.vivaev.de

### **STW Bad Dürkheim**

Sonnenwendstr. 86  
67098 Bad Dürkheim  
Telefon 06322 794-0

## **KRANKENHAUSVERSORGUNG**

### **Stadtklinik Frankenthal Psychiatrische Abteilung**

Elsa-Brandström-Straße 1  
67227 Frankenthal  
Telefon 06233 771-1  
www.skh-ft.de

### **Klinik im Metznerpark Tagesklinik und Station**

Foltzring 20  
67227 Frankenthal  
Telefon 06233 3167-0  
www.skh-ft.de

### **Klinik für Kinder und Jugendpsychiatrie und Psychotherapie St. Annastift**

Karolina-Burger-Str. 51  
67065 Ludwigshafen  
Telefon 0621 57024218  
kjp@st-annastiftskrankenhaus.de

### **Psychiatrische Institutsambulanz**

*Oberarzt Dr. Thebaldi*  
Elsa-Brandström-Straße 1  
67227 Frankenthal  
Telefon 06233 771-2500 *Sekretariat Frau April*  
www.skh-ft.de

## SELBSTHILFGRUPPEN/ANGEHÖRIGENGRUPPEN

### **Kinder psychisch kranker Eltern (Eltern-Kind-Gruppe)**

*Jeden 4. Montag im Monat von 16.30 Uhr bis 18.00 Uhr  
im*

#### **Mehrgenerationenhaus Frankenthal**

*Ansprechpartner:*

Koordinierungsstelle für Psychiatrie

Rathausplatz 2–7

67227 Frankenthal

Telefon 06233 89-336

melanie.krebs@frankenthal.de

### **Selbsthilfegruppe**

#### **Klinik im Metznerpark**

Foltzring 20

67227 Frankenthal

*Treffen Donnerstag, 14-tägig, 18.00 bis 20.00 Uhr, Klinik im Metznerpark*

### **Angehörigengemeinschaft**

#### **psychisch kranker Menschen in Frankenthal**

Hieronymus-Hofer-Haus

Foltzring 12

67227 Frankenthal

Telefon 06233 1256696

*Treffen an jedem 3. Donnerstag im Monat um 19.00 Uhr*

### **Angehörigengruppe**

#### **Stadtklinik Frankenthal**

Elsa-Brandström-Str. 1

67227 Frankenthal

Nur nach telefonischer Anmeldung bei Frau April

Telefon 06233 771-2500 möglich

### **Alzheimerselbsthilfegruppe Maximiliansstift Maxdorf**

Telefon 0621 569860

### **Offener Gesprächskreis für Angehörige von Menschen mit Demenz**

Hieronymus-Hofer-Haus

*Jeden 1. Freitag im Monat von 15.00 Uhr bis 16.30 Uhr*

*Der demenzkranke Angehörige wird kostenlos für die Dauer der Treffen  
betreut*

### **Psychose Selbsthilfegruppe**

#### **Windhorse e.V.**

Donnersbergstr. 19

67227 Frankenthal

Telefon 06233 326033

info@windhorse.de

www.windhorse.de

### **Psychoseminar**

#### **Caritas-Förderzentrum St. Johannes mit Max-Hochrein-Haus**

#### **Max-Hochrein-Haus**

Saarbrückerstr. 7

67063 Ludwigshafen-Friesenheim

Telefon 0621 63591920

### **Anonyme Alkoholiker**

Telefon 0621 9295 oder 06233 19295

*Jeden Dienstag 19.00 bis 21.00 Uhr*

*im kleinen Speisesaal der Stadtklinik Frankenthal*

Telefon 06239 7887

### **Krisentelefon**

Telefon 0800 2203300

## INTEGRATIONSBETRIEBE

### **DiePro**

#### **Integrationsbetrieb für psychisch behinderte Menschen**

Hauptstraße 52  
67271 Obersülzen  
Telefon 06359 84795

### **Mehrgenerationenhof**

#### **Werkstatt für behinderte Menschen**

Hauptstraße 52  
67271 Obersülzen  
Telefon 06359 96940

### **Werkstatt für Behinderte**

Schillerstraße 56a  
67071 Ludwigshafen  
Telefon 0621 67028-0  
Telefax 0621 67028-20  
wichern-werkstatt@evh-pfalz.de  
www.evh-pfalz.de

### **ZAB**

#### **Berufliche Bildung**

Robert-Bosch-Straße 8  
67227 Frankenthal  
Telefon 06233 37987-10  
Telefax 06233 37987-11  
beruflichebildung@zab-frankenthal.de

### **Frankenthal**

Rathausplatz 2-7  
67227 Frankenthal  
Telefon 06233 89-369 *Frau Gertje*  
katja.gertje@frankenthal.de  
Telefon 06233 89-352 *Frau Schäfer*  
heike.schäfer@frankenthal.de  
www.frankenthal.de

### **Betreuungsverein der Arbeiterwohlfahrt**

Schmiedgasse 47  
67227 Frankenthal  
Telefon 06233 369030  
info@awo-betreuungsverein.de  
www.awo-betreuungsverein-ft.de

### **Sozialdienst kath. Frauen und Männer**

SKFM Betreuungsverein für den Rhein-Pfalz-Kreis e.V.  
Schulstraße 16  
67105 Schifferstadt  
Telefon 06235-49 7997-0  
Telefax 06235-49 7997-97  
Kerstin.matejcek@skfm.de  
www.skfm.de

### **Lebenshilfe Betreuungsverein Frankenthal-Ludwigshafen e.V.**

Am Weidenschlag 5  
67071 Ludwigshafen am Rhein  
Telefon 0621 58640-107  
Telefax 0621 58640-139  
betreuungsverein@lebenshilfe-lu.de

# LANDKREIS GERMERSHEIM

*Siehe Landkreis Südliche Weinstraße  
Seite 241*

# LANDKREIS KAISERSLAUTERN STADT KAISERSLAUTERN

## PSYCHIATRIEKOORDINATION

**Koordinierungsstelle Psychiatrie  
für den Landkreis Kaiserslautern  
Kreisverwaltung Kaiserslautern**

*Herr Markus Jaletzky*  
Pfaffstraße 40  
67655 Kaiserslautern  
Telefon 0631 71 05 -535  
markus.jaletzky@kaiserslautern-kreis.de  
www.kops-kl.de

**Koordinierungsstelle Psychiatrie  
Stadt Kaiserslautern  
Stadtverwaltung Kaiserslautern**

*Herr Gerhard Heinelt*  
Maxstraße 19  
67659 Kaiserslautern  
Telefon 0631 365-2280  
gerhard.heinelt@kaiserslautern.de

## AMBULANTE DIENSTE UND EINRICHTUNGEN

**APU – Wiegerling  
Ambulante Psychosoziale Unterstützung**

Pirmasenser Straße 92  
676 Kaiserslautern  
Telefon 0631 6257912  
wiegerlinganita@aol.com

**B & D****Hilfe für psychisch Kranke e.V.**

Schulstraße 6  
66849 Landstuhl  
Telefon 06371 499982

**Caritas-Förderzentrum St. Lukas****Ambulanter Betreuungsdienst**

Triftstraße 106  
67663 Kaiserslautern  
Telefon 0631 53496-10 (*Zentrale*)  
Telefon 0631 53496-28 (*Frau Reisinger*)  
Telefon 0631 53496-20 (*Herr Brörmann*)  
st.lukas@cbs-speyer.de

**Club Aktiv e.V.****Ambulante Psychosoziale Hilfen**

Maxstr. 7  
67659 Kaiserslautern  
Telefon 0631 3104700  
bach@clubaktiv.de  
www.clubaktiv.de

**Kreisverwaltung Kaiserslautern****Gesundheitsamt****Sozialpsychiatrischer Dienst**

Pfaffstr. 40  
67655 Kaiserslautern  
Telefon 0631 7105-544  
michael.merkert@kaiserslautern-kreis.de  
www.spdi-kl.de

**Pfalzkrankenhaus AdÖR****Ambulante psychiatrische Pflege und  
Betreuung – appb**

Klinik für Psychiatrie, Psychosomatik  
und Psychotherapie  
Albert-Schweitzer-Straße 64  
67655 Kaiserslautern  
Telefon 0631 5349-0  
appb@pfalzkrankenhaus.de

**Ökumenisches Gemeinschaftswerk Pfalz GmbH****Mobile Dienste Lotse****Tagesstrukturierende Angebote****für psychisch Kranke**

Luitpoldstr. 4  
66849 Landstuhl  
Telefon 06371 4658960  
jFischer@gemeinschaftswerk.de  
www.gemeinschaftswerk.de

**RUBIN gGmbH****Der Berufsbegleitender Dienst (BBD)**

Marktstr. 40  
67655 Kaiserslautern  
Telefon 0631 41471-30  
bbd-kl@rubin-awo.org

**RUBIN gGmbH****Der Integrationsfachdienst für Vermittlung (IFD)**

Marktstr. 40  
67655 Kaiserslautern  
Telefon 0631 41471-30  
ifd@rubin-awo.org

**Evangelisches Diakoniewerk Zoar**  
**Ambulante Betreuung und tagesstrukturierende Maßnahme**  
**Wohnanlage am Volkspark**  
Entersweilerstr. 2  
67657 Kaiserslautern  
Telefon 06131 34074-100  
naja.bier@zoar.de  
www.zoar.de

## BETREUTES WOHNEN

**RUBIN gGmbH**  
**Betreutes Wohnen**  
**Sozialpsychiatrisches Zentrum**  
Eisenbahnstraße 66  
67655 Kaiserslautern  
Telefon 0631 36618-0  
www.rubin-awo.org

## KRANKENHAUSVERSORGUNG

**Pfalzlinikum AdÖR**  
**Klinik für Psychiatrie, Psychosomatik und**  
**Psychotherapie Kaiserslautern**  
Albert-Schweitzer-Straße 64  
67655 Kaiserslautern  
Telefon 0631 5349 - 0  
info@pfalzlinikum.de  
www.pfalzlinikum.de

**Pfalzlinikum AdÖR**  
**Psychiatrische Institutsambulanz für Erwachsene**  
**Klinik für Psychiatrie, Psychosomatik und Psychotherapie**  
Albert-Schweitzer-Straße 64  
67655 Kaiserslautern  
Telefon 0631 5349-0  
info@pfalzinstitut.de  
www.pfalzinstitut.de

**Pfalzlinikum AdÖR**  
**Psychiatrische Tagesklinik**  
Grüner Graben 24  
67655 Kaiserslautern  
Telefon 0631 36139-885  
info@pfalzlinikum.de

**Pfalzlinikum AdÖR**  
**Tagesklinik für Kinder- und Jugendpsychiatrie**  
Albert-Schweitzer-Straße 62  
67655 Kaiserslautern  
Telefon 0631 5349 – 3900  
iap-kl@pfalzinstitut.de  
www.pfalzinstitut.de

**Pfalzlinikum AdÖR**  
**Pfalzinstitut – Klinik für Kinder- und Jugendpsychiatrie**  
**Psychosomatik und Psychotherapie**  
Weinstraße 100  
76889 Klingenmünster  
Telefon 06349 900-0  
info@pfalzinstitut.de  
www.pfalzinstitut.de



**Westpfalz Klinikum GmbH**  
**Klinik für Psychosomatik**  
Herr Dr. med. Alexander Jatzko  
Hellmut-Hartert-Str. 1  
67655 Kaiserslautern  
Telefon 0631 203 – 2734  
Telefax 0631 203-1857  
ajatzko@westpfalz-klinikum.de  
www.westpfalz-klinikum.de

## REGIONALE WOHNHEIME / WOHNGRUPPEN

**Caritas-Förderzentrum St. Christophorus**  
Logenstr. 44  
67655 Kaiserslautern  
Telefon 0631 31637 – 0  
st.christophorus.kaiserslautern@caritas-speyer.de  
www.st-christopherus-kaiserslautern.de

**Caritas-Förderzentrum St. Lukas**  
Triftstraße 106  
67663 Kaiserslautern  
Telefon 0631 534960  
Telefax 0631 5349634  
st.lukas.kaiserslautern@cbs-speyer.de  
www.st-lukas-cbs-speyer.de

**Diakonisches Werk der Pfalz**  
**Betreute Wohngemeinschaft**  
**für therapieentlassene Suchtkranke**  
**c/o Diakonisches Werk**  
**Beratungsstelle Sucht und Abhängigkeit**  
Pirmasenser Str. 82  
67655 Kaiserslautern  
Telefon 0631 72209  
Telefax 0631 97531  
fachstellesucht.kl@diakonie-pfalz.de  
www.diakonisches-werk-pfalz.de

**RUBIN gGmbH**  
**Sozialtherapeutisches Wohnheim**  
Mannheimer Straße196  
67657 Kaiserslautern  
Telefon 0631 49989  
wohnheim@rubin-awo.org  
www.rubin-awo.org

**Evangelisches Diakoniewerk Zoar**  
**Wohnanlage am Volkspark**  
Entersweilerstr. 2  
67657 Kaiserslautern  
Telefon 0631 34074 – 0  
nadjabier@zoar.de  
www.zoar.de

## INTEGRATIONSBETRIEBE

**IKL – Gemeinnützige Integrationsgesellschaft  
Kaiserslautern mbH  
c/o Lebenshilfe Westpfalz e.V.**  
Forellenstr. 2  
67659 Kaiserslautern  
Telefon 0631 3714258  
info@lebenshilfe-westpfalz.de  
www.lebenshilfe-westpfalz.de

**Ökumenisches Gemeinschaftswerk Pfalz GmbH  
Simotec GmbH/ Kochwerk  
Integrationsbetrieb für behinderte und/oder  
langzeitarbeitslose Menschen**  
Hans-Geiger-Straße 8  
67661 Kaiserslautern  
Telefon 0631 7994-0  
rHoehn@simotec-kl.de  
cOhnesorg@gemeinschaftswerk.de  
www.simotec-kl.de  
www.gemeinschaftswerk.de

## WERKSTÄTTEN FÜR MENSCHEN MIT EINER PSYCHISCHEN BEHINDERUNG

**Ökumenisches Gemeinschaftswerk Pfalz GmbH  
DiPro – Ramstein**  
Schulstraße 6  
66877 Ramstein-Miesenbach  
Telefon 06371 5909 – 00  
Telefax 06371 5909-39  
wpw@gemeinschaftswerk.de

**Ökumenisches Gemeinschaftswerk Pfalz GmbH  
DiPro – Kaiserslautern**  
Friedenstr. 106  
67657 Kaiserslautern  
Telefon 0631 340699-0  
Telefax 0631 340699-19  
wpw@gemeinschaftswerk.de

**Evangelisches Diakoniewerk Zoar**  
Werkstätten  
Kniebrech 6  
67657 Kaiserslautern  
Telefon 0631 34074 – 0  
naja.bier@zoar.de

## SELBSTHILFGRUPPEN/ANGEHÖRIGENGRUPPEN

**AL-ANON  
Selbsthilfegruppe  
der Verwandten und Freunde  
von Suchtmittelabhängigen**  
Pariser Str. 23  
67655 Kaiserslautern  
Telefon 0631 19295  
Kaiserslautern@aa-dehemm.de  
www.aa-dehemm.de

**Alateen  
Selbsthilfegruppe für Kinder von  
alkoholkranken Familien**  
Pariser Str. 23  
67655 Kaiserslautern  
Telefon 0631 19295  
Kaiserslautern@aa-dehemm.de  
www.aa-dehemm.de

**Balance – Selbsthilfegruppe für Menschen mit Depressionen**

Beethovenstr. 18  
67655 Kaiserslautern  
*Kontakt: Ursula Maria Müller*  
Mobil 0175 4453923

**Balance – Selbsthilfegruppe für Menschen mit Depressionen  
Mehrgenerationenhaus Ramstein**

Landstuhler Straße 8a  
66877 Ramstein  
*Kontakt: Ursula Maria Müller*  
Mobil 0175 4453923

**Blaues Kreuz Kaiserslautern e.V.**

**Beratung und Hilfe bei Suchtproblemen für Betroffene,  
Angehörige und Interessierte**

Pirmasenser Str. 82  
67655 Kaiserslautern  
Telefon 0178 5267127  
rahm-winfried@t-online.de  
info@blaues-kreuz-pfalz.de

**Emotions Anonymus /EA**

**Selbsthilfegruppe für emotionale Gesundheit  
c/o Jugend- und Drogenberatung Release**

Am Gottesacker 13  
67655 Kaiserslautern  
Telefon 06357 7415 und 0631 99593  
astrid.ea@freenet.de  
*Sprechzeiten: Montag 20.00 Uhr*

**Gruppe für Angehörige psychisch kranker Menschen  
Klinik für Psychiatrie, Psychosomatik und Psychotherapie**

Albert-Schweitzer-Straße 64  
67655 Kaiserslautern  
Telefon 0631 5349-0  
info@pfalzkrankenhaus.de  
www.pfalzkrankenhaus.de  
*1. und 3. Dienstag im Monat, 18.00 Uhr*

**Gruppe der Psychiatrieerfahrenen**

**Klinik für Psychiatrie, Psychosomatik und Psychotherapie**

Albert-Schweitzer-Str. 64  
67655 Kaiserslautern  
*Kontakt:*  
*Knut Strauch, Kreisverwaltung Kaiserslautern*  
Telefon 0631 7105-542  
*Angelika Dowerk*  
Telefon 0631 5349-2280  
*Treffen: 1. Mittwoch im Monat, Café Augenblick von 14.00 bis 16.00 Uhr*

**Psychose-Seminar –**

**Gruppe für Menschen mit Psychose,  
ihre Angehörigen und Behandler  
Arbeits- und Sozialpädagogisches Zentrum (ASZ)**

Pfaffstraße 3  
67655 Kaiserslautern  
*2. Donnerstag im Monat von 18.30 bis 20.30 Uhr*  
*Kontakt: Klinik für Psychiatrie, Psychosomatik und Psychotherapie*  
Telefon 0631 5349-2201

**Guttempler Gemeinschaft Glantal**  
**Gesprächsgruppe für Menschen mit**  
**Alkohol- und Medikamentenabhängigkeiten**  
St.-Wendeler-Straße 18 (Dorfgemeinschaftshaus)  
66892 Bruchmühlbach-Miesau  
Telefon 06821 42158 und 06372 1668  
*Treffpunkt: Freitag, 19.00 bis 21.00 Uhr*

**KISS Mainz**  
**Kontakt- und Informationsstelle für Selbsthilfe**  
**Selbsthilfegruppe Ess-Störungen DPWV**  
Elfi Gül Hollweck  
Telefon 06131 210772  
elfi-quel-hollweck@kiss-mainz.de  
durch-dick-und-duenn@t-online.de

**Kreuzbund Kaiserslautern**  
**Selbsthilfe- und Helfergemeinschaft**  
**für Suchtkranke und Angehörige**  
Engelsgasse 1 (*Edith-Stein-Haus, Caritas-Stübchen*)  
67657 Kaiserslautern  
Telefon 0631 36120-251 (*Gruppenraum*)  
www.kreuzbund-speyer.de

**Kreuzbund Landstuhl**  
**Helfergemeinschaft für Suchtkranke**  
**und Angehörige**  
Königstraße 5 (Pfarrheim Heilig Geist)  
66849 Landstuhl  
Telefon 06372 4384  
www.kreuzbund-speyer.de

**Mein Seelentröpfchen e.V.**  
**Zentrum der Seele**  
Mainzer Straße 54  
67657 Kaiserslautern  
Telefon 0631 36139439  
info@mein-seelentropfchen.de  
www.mein-seelentropfchen.de

**Netzwerk „Kinder psychisch belasteter Eltern“ Kaiserslautern**  
www.nkpbe-kl.de

**Selbsthilfegruppe für Angehörige von psychisch Kranken**  
Eisenbahnstraße 66  
(Sozialpsychiatrisches Zentrum RUBIN gGmbH)  
67655 Kaiserslautern  
Telefon 0631 366180  
*Treffpunkt: jeden 3. Montag im Monat, 18.00 Uhr*

**Selbsthilfegruppe für „Bipolar- und Psychose-Erfahrene“**  
**Mehrgenerationenhaus Ramstein**  
Landstuhler Straße 8a  
66877 Ramstein  
Ansprechpartnerin: Tina  
Telefon 0152-52027366  
info@bipolar-saarpfalz.de  
*Treffpunkt: jeden 1. und 3. Montag im Monat, 15.30 Uhr*

## SUCHTBERATUNG

### **Caritas-Zentrum Kaiserslautern**

#### **Suchtberatung**

Engelsgasse 1 (*Edith-Stein-Haus*)

67657 Kaiserslautern

Telefon 0631 36120-0

Telefax 0631 36120-261

suchtberatung.kaiserslautern@caritas-speyer.de

www.caritas-zentrum-kaiserslautern.de

### **Diakonisches Werk der Evang. Kirche der Pfalz**

#### **Suchtberatung**

Pirmasenser Straße 82

67655 Kaiserslautern

Telefon 0631 72269

fachstellesucht.kl@diakonie-pfalz.de

### **Diakonisches Werk der Evang. Kirche der Pfalz**

#### **Suchtberatung**

Mehrgenerationenhaus Ramstein

Landstuhler Straße 8a

66877 Ramstein

Telefon 0631 72269

fachstellesucht.kl@diakonie-pfalz.de

*Treffpunkt: jeden 2. und 4. Montag im Monat 12 bis 17 Uhr*

### **Release**

#### **Jugend- und Drogenberatung**

Am Gottesacker 13

67655 Kaiserslautern

Telefon 0631 64575

info@release-kl.de

www.release-kl.de

## SOZIOThERAPIE

### **Ökumenisches Gemeinschaftswerk Pfalz GmbH**

#### **Mobile Dienste Lotse**

#### **Soziotherapie**

Luitpoldstraße 4

66849 Landstuhl

Telefon 06371 4658960

jFischer@gemeinschaftswerk.de

www.gemeinschaftswerk.de

### **Pfalzkrlinikum AdÖR**

#### **Soziotherapie**

Klinik für Psychiatrie, Psychosomatik und Psychotherapie

Albert-Schweitzer-Straße 64

67655 Kaiserslautern

Telefon 0631 5349-0

appb@pfalzkrlinikum.de

### **RUBIN gGmbH**

#### **Sozialpsychiatrisches Zentrum**

#### **Soziotherapie**

Eisenbahnstraße 66

67655 Kaiserslautern

Telefon 0631 36618-0

soziotherapie-kl@rubin-awo.org

### **Evangelisches Diakoniewerk Zoar**

#### **Wohnanlage am Volkspark**

#### **Soziotherapie**

Entersweilerstraße 2

67657 Kaiserslautern

Telefon 0631 34074-0

nadja.bier@zoar.de

www.zoar.de

## WEITERE ANGEBOTE

**Arbeiterkolonie-Verein e.V.  
Alten-, Pflege- und Übergangshaus  
Schernau**

66894 Martinshöhe  
Telefon 06372 921-0  
info@schernau.de  
www.schernau.de

**Pfalzlinikum AdöR  
Berufliche Reha (BIFID) Westpfalz**

Merkurstr. 9  
67663 Kaiserslautern  
Telefon 0631 3502190  
info@pfalzlinikum.de  
www.pfalzlinikum.de

**Querbeet „Kontakt und Beratungsstelle“  
Mehrgenerationenhaus Ramstein**

Landstuhler Str. 8a  
66849 Landstuhl  
Telefon 06371 5980838  
Telefax 06371 5980836  
querbeet@kaiserslautern-kreis.de

**Reha-Servicestelle  
der Deutschen Rentenversicherung**

Rheinland-Pfalz  
Bruchstraße 5  
67655 Kaiserslautern  
Telefon 0631 36673-350 (Vertretung -370)  
Telefax 0632 17125292 (Vertretung -125291)  
uwe.hofmann@drv-rlp.de (Vertretung: nina.wuenschel@drv-rlp.de)  
www.reha-servicestellen.de

**Reha-Servicestelle  
der IKK Südwest**

Flickerstal 5  
67657 Kaiserslautern  
Telefon 0631 31071-107 (Vertretung -103)  
Telefax 0681 93696-65607 (Vertretung -65603)  
ralf.keller@ikk-sw.de (Vertretung: nadine.ehlhardt@ikk.sw.de)  
www.reha-servicestellen.de

# STADT KOBLENZ

## PSYCHIATRIEKOORDINATION

### **Koordinierungsstelle für Psychiatrie des Landkreises Mayen-Koblenz und der Stadt Koblenz**

*Herr Paul Kreuzt*

Gesundheitsamt Mayen-Koblenz

Neversstraße 4 - 6

56068 Koblenz

Telefon 0261 914807-30

Telefax 0261 108 8-723

paul.kreutz@kvmyk.de

www.beratungsfuehrer-myk.de und www.kvmyk.de

## AMBULANTE DIENSTE UND EINRICHTUNGEN

### **Sozialpsychiatrischer Dienst des Gesundheitsamtes Koblenz Kreisverwaltung Mayen-Koblenz**

Neversstraße 4–6

56068 Koblenz

Telefon 0261 914807-31, -32, -33

www.kvmyk.de/Bürger-Service/Gesundheitswesen

### **Fachdienste für Arbeit und Integration Integrationsdienst und Berufsbegleitender Dienst Gemeindepsychiatrisches Zentrum**

Bogenstraße 53a

56073 Koblenz

Telefon 0261 92166-0

fachdienste@stiftung-bethesda.de

www.stiftung-bethesda.de

### **Kontakt- und Informationsstelle für den psychosozialen Bereich Gemeindepsychiatrisches Zentrum**

Bogenstraße 53

56073 Koblenz

Telefon 0261 92166-31

silke.muentnich@stiftung-bethesda.de

www.stiftung-bethesda.de

### **Ambulante Psychiatrische Pflege (APP) der Rhein-Mosel-Fachklinik Andernach**

Vulkanstraße 58

56626 Andernach

Telefon 02632 407 5177

Telefax 02632 407 5828

info@rmf.landeskrankenhaus.de

## KOMPLEMENTÄRE HILFE ZUR TAGESSTRUKTUR

### **Tagesstätte für psychisch behinderte Menschen Gemeindepsychiatrisches Zentrum**

Bogenstraße 53

56073 Koblenz

Telefon 0261 92166-50

tagesstaette.koblenz@stiftung-bethesda.de

www.stiftung-bethesda.de

## BETREUTES WOHNEN

### **Betreutes Wohnen Koblenz e.V.**

Brückenstraße 2a

56076 Koblenz

Telefon 0261 9730231

BetreutesWohnenKoblenz@t-online.de

## BETREUTES WOHNEN FÜR SUCHTKRANKE

### **steg**

#### **Sozialtherapeutische Einrichtung für Suchtkranke e.V.**

Betreutes Wohnen  
Löhrstraße 53  
56068 Koblenz  
Telefon 0261 5005516  
steg@arcor.de

## REGIONALE WOHNHEIME UND WOHNGRUPPEN

### **„Haus an der Christuskirche“**

Hohenzollernstraße 2  
56068 Koblenz  
Telefon 0261 30339-0  
christuskirche@stiftung-bethesda.de

#### *Außenwohngruppen:*

#### **Mendelssohnhaus**

Reiffenbergstraße 8  
56076 Koblenz  
Telefon 0261 972-84-0  
mendelssohnhaus@stiftung-bethesda.de

#### **Katharina-Zell-Haus**

Ellingsshohl 85  
56068 Koblenz  
Telefon 0261 973688-0  
awg.zellhaus@stiftung-bethesda.de

#### **Katharina-von-Bora-Haus**

Hohenzollernstraße 29  
56068 Koblenz  
Telefon 0261 973689-0  
awg.borahaus@stiftung-bethesda.de

## Arbeitsangebote des Hauses an der Christuskirche:

### **dimopac**

Alte Heerstraße 91  
56076 Koblenz  
Telefon 0261 9733400  
dimopac@stiftung-bethesda.de  
www.stiftung-bethesda.de

### **Wohngemeinschaft Moselweiß**

#### **Außenwohngruppe des Wohnheims „Haus Bethesda“**

Koblenzer Straße 116  
56073 Koblenz  
Telefon 0261 44108  
awg.moselweiß@stiftung-bethesda.de  
www.stiftung-bethesda.de

## KRANKENHAUSVERSORGUNG

### **Rhein-Mosel-Fachklinik Andernach**

#### **Zentrum für Psychiatrie**

Vulkanstraße 58  
56626 Andernach  
Telefon 02632 407-0  
info@rmf.landestkrankenhaus.de  
www.rhein-mosel-fachklinik-andernach.de

### **Psychiatrische Tagesklinik**

#### **der Rhein-Mosel-Fachklinik Andernach**

Neversstraße 11  
56068 Koblenz  
Telefon 0261 16449  
Telefax 0261 14920  
KoblenzT@rmf.landestkrankenhaus.de



**Kinder- und Jugendpsychiatrische Klinik  
DRK-Fachklinik für Kinder- und Jugendliche**  
Lindenstraße 3–4  
53474 Bad Neuenahr-Ahrweiler  
Telefon 02641 754-0

### **SELBSTHILFGRUPPEN/ANGEHÖRIGENGRUPPEN**

**Angehörige psychisch Kranker  
Regionalgruppe Koblenz**  
*Frau Jutta Gehring*  
Koblenz-Olper-Straße 70  
56170 Bendorf-Sayn  
Telefon 02622 4369

Auskunft über alle Gruppen beim Sozialpsychiatrischen Dienst  
des Gesundheitsamtes und bei der Psychiatriekoordination

### **TREFFPUNKT VERSCHIEDENER (TEILS ANONYMER) SELBSTHILFGRUPPEN UND TAGUNGSPUNKT DES KOBLENZER PSYCHOSE-SEMINARS**

**Kontakt- und Informationsstelle für den psychosozialen Bereich  
Gemeindepsychiatrisches Zentrum**  
Bogenstraße 53 a  
56073 Koblenz  
Telefon 0261 92166-31  
silke.muentnich@stiftung-bethesda.de  
www.stiftung-bethesda.de

### **INTEGRATIONSBETRIEBE**

**Best gemeinnützige Gesellschaft für Arbeit und Service mbH**  
Mainzer Straße 8  
56154 Boppard  
Telefon 06742 86242  
info@best-boppard.de  
www.stiftung-bethesda.de

**Polytec Integrative gemeinnützige GmbH  
System-Verpackungen**  
Hafenstraße 6  
56575 Weißenthurm  
Telefon 02637 9203-0  
info.pkks@rmw-koblenz.de  
www.rmw-koblenz.de

### **WERKSTÄTTEN FÜR PSYCHISCH BEHINDERTE MENSCHEN**

**Rhein-Mosel-Werkstatt**  
Ernst-Sachs-Straße 10  
56070 Koblenz  
Telefon 0261 8080329  
info.kob@rmw-koblenz.de  
www.rmw-koblenz.de

### **SPEZIFISCHE ANGEBOTE DER REGION FÜR ALTERSVERWIRRTE MENSCHEN UND DEREN ANGEHÖRIGE / FREUNDE**

**Gerontopsychiatrische Sprechstunde  
Gesundheitsamt Mayen-Koblenz**  
Neversstraße 4–6  
56068 Koblenz  
*Frau Dr. Bauer-Hermani aus der Rhein-Mosel-Fachklinik Andernach  
an jedem 3. Montag im Monat ab 16.00 Uhr,  
Anmeldungen bis spätestens 15.00 Uhr unter Telefon 02632 407-5398*

# LANDKREIS KUSEL

## PSYCHIATRIEKOORDINATION

**Koordinierungsstelle Psychiatrie  
für den Landkreis Kusel  
Kreisverwaltung Kusel**

*Herr Michael Volle*

Trierer Straße 49–51

66869 Kusel

Telefon 06381 424261

michael.volle@kv-kus.de

## AMBULANTE DIENSTE UND EINRICHTUNGEN

**Ambulante psychiatrische Pflege und Betreuung**

*Herr Ralf Wollitz*

Telefon 06361 45950

**Soziotherapie**

Gemeindepsychiatrischer Verbund für den Landkreis Kusel GbR

Telefon 06381 428814

**Pfalzlinikum AdöR**

**Psychiatrische Institutsambulanz für Erwachsene**

**Ambulante psychiatrische Pflege und Betreuung – appb**

Weibergraben 1

66869 Kusel

Telefon 06381 920980

TKKusel@pfalzlinikum.de

appb@pfalzlinikum.de

**Pfalzlinikum für Psychiatrie  
und Neurologie (AdöR)**

**Psychiatrische Institutsambulanz für Kinder- und Jugendliche**

Albert-Schweitzer-Straße 62

67655 Kaiserslautern

Telefon 0631 5349-3900

iap-kl@pfalzlinikum.de

www.pfalzinstitut.de

**Kreisverwaltung Kusel**

**Sozialpsychiatrischer Dienst**

Telefon 06381 424290 *Herr Höbel*

joachim.hoebel@kv-kus.de

Telefon 06381 424291 *Frau J. Weber*

jutta.weber@kv-kus.de

Telefon 06381 424297 *Frau Ecker*

karin.ecker@kv-kus.de

## KOMPLEMENTÄRE HILFE ZUR TAGESSTRUKTUR

**Tagesstätte mit Kontaktstellenfunktion**

**Gemeindepsychiatrischer Verbund für den Landkreis Kusel GbR**

Ringstraße 6–8

66869 Kusel

Telefon Tagesstätte 06381 428814

Telefon Kontaktstelle 06381 428815

## BETREUTES WOHNEN

**Verein zur Hilfe für psychisch Kranke  
im Landkreis Kusel e.V.**

Hintergasse 19

66869 Kusel

Telefon 06381 2019

w.g.kusel@t-online.de

## INTENSIV BETREUTES WOHNEN

**Wohnheim für psychisch kranke Menschen**  
**Gemeindepsychiatrischer Verbund für den Landkreis Kusel GbR**  
Bahnhofstraße 28–30  
66869 Kusel  
Telefon 06381 6006074, 6008237

## KRANKENHAUSVERSORGUNG

**Pfalzlinikum AdÖR**  
**Klinik für Psychiatrie, Psychosomatik und Psychotherapie**  
**Rockenhausen**  
Krankenhausstraße 10  
67806 Rockenhausen  
Telefon 06361 4595-0  
info@pfalzlinikum.de  
www.pfalzlinikum.de  
www.pfalzlinikum.de

**Pfalzlinikum AdÖR**  
**Psychiatrische Tagesklinik für Erwachsene**  
**mit angeschlossener Institutsambulanz**  
Weibergraben 1  
66869 Kusel  
Telefon 06381 920980  
TKKusel@pfalzlinikum.de

**Pfalzlinikum AdÖR**  
**Pfalzinstitut – Klinik für Kinder- und Jugendpsychiatrie,**  
**Psychosomatik und Psychotherapie**  
Weinstraße 100  
76889 Klingenmünster  
Telefon 06349 900-0  
info@pfalzinstitut.de  
www.pfalzinstitut.de

**Pfalzlinikum AdÖR**  
**Tagesklinik für Kinder- und Jugendpsychiatrie**  
67655 Kaiserslautern  
Albert-Schweitzer-Straße 62  
Telefon 0631 5349-3900  
iap-kl@pfalzlinikum.de

## SELBSTHILFGRUPPEN/ANGEHÖRIGENGRUPPEN

**SEKIS – Selbsthilfe Kontakt- und Informationsstelle**  
**Trier e.V.**  
Gartenfeldstraße 22  
54295 Trier  
Telefon 0651 141180  
Telefax 0651 9917688  
kontakt@sekis-trier.de  
www.sekis-trier.de

**Selbsthilfegruppe bei Angst und Depression**  
**„Lichtblick“**  
*Frau Michaela Groß*  
Telefon 06381 1430  
migross1@gmx.de  
*Herr Wolfgang Gerner*  
Tel. 06381 6961  
wolfgang.gerner@gmx.de

### **Gesprächsgruppe der Angehörigen psychisch Kranker**

*Frau Stefanie Becker*

Telefon 06381 428814

becker.stefanie@gpv-kusel.org

*Frau S. Schäfer*

Telefon 06381 920980

silvia.schaefer@pfalzkrankenhaus.de

### **Diakonisches Werk der Ev. Kirche der Pfalz**

**– Sozialberatungsstelle –**

Marktstr. 31

66869 Kusel

Telefon 06381 42290-0

hdd.kus@diakonie-pfalz.de

### **Fa. Simotec GmbH**

**Gemeinschaftswerk für Menschen mit Behinderungen**

Luitpolstraße 4

66849 Landstuhl

Telefon 06371 6188-0

info@gemeinschaftswerk.de

## **WERKSTÄTTEN FÜR PSYCHISCH BEHINDERTE MENSCHEN**

### **Diakonie Werkstätten**

#### **kreuznacher diakonie**

Talweg 1

55590 Meisenheim

Telefon 06753 10251

info@kreuznacherdiakonie.de

### **DiPro**

#### **Betriebsstätte der Westpfalzwerkstätten Landstuhl**

Schulstraße 6

66877 Ramstein-Miesenbach

Telefon 06371 5909-00

info@westpfalz-werkstaetten.de

# STADT LANDAU

*Siehe Landkreis Südliche Weinstraße  
Seite 241*

# RHEIN-PFALZ-KREIS

## PSYCHIATRIEKOORDINATION

### **Koordinierungsstelle für Psychiatrie des Rhein-Pfalz-Kreises**

*Herr Dennis Tamke*

Kreisverwaltung Rhein-Pfalz-Kreis

Europaplatz 5

67063 Ludwigshafen

Telefon 0621 5909-280

Dennis.Tamke@kv-rpk.de

[www.kv-rpk.de](http://www.kv-rpk.de)

[www.hilfenfuerpsychischkranke.de](http://www.hilfenfuerpsychischkranke.de)

## AMBULANTE DIENSTE UND EINRICHTUNGEN

### **Sozialpsychiatrischer Dienst der Kreisverwaltung Rhein-Pfalz-Kreis**

Europaplatz 5

67063 Ludwigshafen

Telefon 0621 5909-0

### **Wichern-Institut Ludwigshafen**

### **Rehabilitationszentrum für psychisch kranke Menschen**

*Frau Dr. Laub*

Wingertstraße 5

67071 Ludwigshafen

Telefon 0621 6711-0

Telefax 0621 6711-166

[wichern-institut@evh-pfalz.de](mailto:wichern-institut@evh-pfalz.de)

**Pfalzkrinikum AdÖR**  
**Institutsambulanz für Erwachsene**  
**Psychiatrische Tageskrinik Speyer**  
Ludwigstraße 17a  
67346 Speyer  
Telefon 06232 6585-0  
info@pfallzkrinikum.de  
www. Pfalzkrinikum.de

**Pfalzkrinikum AdÖR**  
**Ambulante psychiatrische Pflege und Betreuung – appb**  
Lessingstraße 11  
67346 Speyer  
Telefon 06349 900-0  
appb@pfallzkrinikum.de

**Ambulante Hilfen des GPZ Speyer**  
GPZ Speyer  
Lessingstraße 11  
67346 Speyer  
06232 67783-0 (*Herr Friedrich*)

## KOMPLEMENTÄRE HILFE ZUR TAGESSTRUKTUR

### Tagesstätten mit Kontaktstellenfunktion

**Caritasverband St. Johannes**  
Kaiser-Wilhelm-Str. 41a  
67059 Ludwigshafen  
Telefon 0621 5952-0  
st.johannes.Ludwigshafen@Caritas-Speyer.de

**Max-Hochrein-Haus**  
Saarbrücker Str. 7  
67063 Ludwigshafen  
Telefon 0621 6359192-0  
Max-Hochrein-Haus.Ludwigshafen@Caritas-Speyer.de

**Arbeiterwohlfahrt**  
Heßheimer Str. 44-46  
67227 Frankenthal  
Telefon 06233 31855316

**Gemeindepsychiatrisches Zentrum Speyer**  
Tagesstätte für Menschen mit psychischer Beeinträchtigung  
Lessingstraße 11  
67346 Speyer  
Telefon 06232 67783-15  
Tagesstaette.gpz@pfallzkrinikum.de

**Mehrgenerationenhaus Limburgerhof**  
Jahnstr. 2a  
67117 Limburgerhof  
Telefon 06232 980094  
Telefax 06232 658149  
tagesstaette.gpz@pfallzkrinikum.de

## BETREUTES WOHNEN

### Betreute Wohngemeinschaften des Fördervereins für die Nachsorge und Rehabilitation psychisch Kranker

**Wohngemeinschaft Frankenthal**  
Eisenbahnstr. 13  
67227 Frankenthal  
Telefon 06233 26717

### **Intensiver betreutes Wohnen (m.AWO)**

Heßheimer Str. 44  
67227 Frankenthal  
Telefon 06233 3185320

### **Wohngemeinschaft Großniedesheim**

Schenkelstr. 17-19  
67259 Großniedesheim  
Telefon 06239 6300

### **Wohngemeinschaft Lamsheim**

Hauptstraße 48  
67245 Lamsheim  
Telefon 06233 3530097

### **Betreute Wohngemeinschaft des Wichern-Institutes Ludwigshafen**

Untere Kirchstraße 12  
67112 Mutterstadt  
Telefon 0621 691870

### **Wohngemeinschaft des Gemeindepsychiatrischen Zentrums Speyer (GPZ)**

Lessingstraße 11  
67346 Speyer  
Telefon 06232 67783-0 (*Herr Friedrich*)

## **REGIONALE WOHNHEIME / WOHNGRUPPEN**

### **Betreuen, Fördern, Wohnen**

#### **Pfalzlinikum für Psychiatrie und Neurologie AdÖR**

Weinstraße 100  
76889 Klingenmünster  
Telefon 06349 900-0  
info@pfalzlinikum.de  
www.pfalzlinikum.de

### **Gemeindepsychiatrisches Zentrum Speyer**

#### **Wohnstätte des Gemeindepsychiatrischen Zentrums Speyer**

Lessingstr. 11  
67346 Speyer  
Telefon 06232 67783-0 (*Herr Weiß*)  
christian.weiss@pfalzlinikum.de

### **Masurenhof – Sozialpsychiatrische Einrichtungen**

#### **Wohnheim Tiefenthal (Haupthaus)**

Hauptstraße 31  
67311 Tiefenthal  
Telefon 06351 12266-0  
info@masurenhof.de  
www.masurenhof.de

#### **Wohnheim Lamsheim**

Eulenweg 31  
67245 Lamsheim  
Telefon 06233 356737-0  
info@masurenhof.de  
www.masurenhof.de

#### **Wohnheim Bad Dürkheim**

Weinstraße Süd 54  
67098 Bad Dürkheim  
Telefon 06322 9483-0  
info@masurenhof.de  
www.masurenhof.de

#### **Mehrgenerationenhof**

Hauptstr. 52  
67271 Obersülzen  
Telefon 06359 9694-30

**Wohnheime für Suchtkranke**  
**AHG Therapiezentrum Germersheim**  
Hans-Sachs-Str. 11  
76726 Germersheim  
Telefon 97274 9482-0  
germersheim@ahg.de

**Therapiezentrum Speyer**  
**Adaptionseinrichtung für Abhängigkeitskranke**  
Wormser Str. 1  
67346 Speyer  
Telefon 06232 6727-0  
Adaption@tz-speyer.de

## KRANKENHAUSVERSORGUNG

**Stadtklinik Frankenthal**  
**Psychiatrische Abteilung**  
Elsa-Brandström-Straße 1  
67227 Frankenthal  
Telefon 06233 771-1  
*(nördl. Teil des Rhein-Pfalz-Kreises)*

**Pfalzkrankenhaus AdöR**  
**Klinik für Psychiatrie, Psychotherapie und Psychosomatik**  
Weinstraße 100  
76889 Klingenmünster  
Telefon 06349 900-0  
info@pfalzkrankenhaus.de  
www.pfalzkrankenhaus.de  
*(südl. Teil des Rhein-Pfalz-Kreises)*

**Pfalzkrankenhaus für Kinder- und Jugendpsychiatrie,**  
**Psychotherapie und Psychosomatik**  
Weinstraße 100  
76889 Klingenmünster  
Telefon 06349 900 3000  
*(südl. Teil des Rhein-Pfalz-Kreises)*

**St. Annastiftskrankenhaus**  
**Klinik für Kinder- und Jugendpsychiatrie und Psychotherapie**  
Karolina-Burger-Str. 51  
67065 Ludwigshafen  
Telefon 0621 5702-0  
*(nördl. Teil des Rhein-Pfalz-Kreises)*

## SELBSTHILFEGRUPPEN / ANGEHÖRIGENGRUPPEN

**Selbsthilfegruppe „Die Überflieger“**  
**Für Menschen, die in psychischen Krisen/Lebenskrisen stecken**  
*Treffen: 1. und 3. Mittwoch im Monat von 16.00 Uhr bis 18.00 Uhr*  
*Ort: Gruppenraum des IBF, Kutschergasse 6 in Speyer*  
Telefon 0621 5909-280

**Selbsthilfegruppe Angststörungen**  
*Treffen: 2. und 4. Donnerstag im Monat von 19.00 bis 21.00 Uhr*  
*Ort: Limburgerhof MGH*  
*Speyerer Str. 52, offenes Wohnzimmer*  
*Doris Hofscheuer*  
Telefon 06236 4620853  
jendaya@gmx.de



### **Psychose-Erfahrenen Gruppe**

*Treffen: 1. Dienstag im Monat 18.00 bis 19.30 Uhr*

*Ort: Windhorse Projekt FT. e.V.*

Donnersbergstraße 19

67227 Frankenthal

Telefon 06233 326033

info@windhorse.de

### **Angehörigen Selbsthilfegruppe**

#### **Gesprächsgruppe für Angehörige von psychisch Kranken**

*Treffen: 2. Mittwoch im Monat von 16.00 bis 18.00 Uhr*

*Ort: Gruppenraum des IBF*

Kutschergasse 6 in Speyer

Telefon 0621 5909-280

### **Eltern-Kind-Gruppe**

*Treffen: an jedem 4. Montag im Monat von 16.30 bis 18.00 Uhr*

Mehrgenerationenhaus Frankenthal,

Mahlastraße 35

67227 Frankenthal

Telefon 06233 89336

Telefax 06233 89551

verena.kretner@frankenthal.de

### **Kontakt- und Informationsstelle für Selbsthilfe Pfalz**

#### **KISS Selbsthilfetreff Pfalz e.V.**

Speyerer Str. 10

67483 Edesheim

Telefon 06232 989924

www.kiss-pfalz.de

### **Landesverband der Angehörigen psychisch Kranker e.V.**

#### **Ludwigshafen**

Telefon 0621 32672743, 0151 52466326

maryward@web.de

### **INTEGRATIONSBETRIEBE**

#### **„DiePro“ – Integrationsbetrieb**

#### **Förderverein für die Nachsorge und Rehabilitation**

#### **psychisch Kranker e.V. Frankenthal**

Hauptstraße 52

67271 Obersülzen

Telefon 06359 96940

### **WERKSTATT FÜR BEHINDERTE MENSCHEN DES WICHERN-INSTITUTS**

*siehe Stadt Ludwigshafen*

*siehe Stadt Speyer*

### **SPEZIFISCHE ANGEBOTE DER REGION**

#### **Krisentelefon für Menschen in seelischen Krisen der Städte Frankenthal, Ludwigshafen, Speyer und des Rhein-Pfalz-Kreises**

Telefon 0800 2203300

*Montag bis Freitag 17.00 bis 23.00 Uhr*

*Samstag, Sonntag und Feiertage 8.00 bis 23.00 Uhr*

#### **Informationsseite für psychisch Kranke, deren Angehörige und Interessierte im Internet**

www.hilfenfuerpsychischkranke.de

# STADT LUDWIGSHAFEN

## PSYCHIATRIEKOORDINATION

### **Koordinierungsstelle für Psychiatrie der Stadt Ludwigshafen am Rhein**

*Frau Andrea Hilbert*

Stadtverwaltung Ludwigshafen  
Europaplatz 1  
67063 Ludwigshafen am Rhein  
Telefon 0621 504-6666  
andrea.hilbert@ludwigshafen.de

## AMBULANTE DIENSTE UND EINRICHTUNGEN

### **Kreisverwaltung Rhein-Pfalz-Kreis Sozialpsychiatrischer Dienst**

Europaplatz 5  
67063 Ludwigshafen  
Telefon 0621 5909-0

### **Fachdienste für Arbeit und Integration**

Wredestraße 19  
67059 Ludwigshafen/Rhein  
Telefon 0621 510011  
fai.lu@evh-pfalz.de

### **Integrationsfachdienst AAW e.V. (Berufsbegleitender Dienst)**

Schulstr. 6  
67059 Ludwigshafen  
Telefon 0621 629996-0  
bbd.lu@aaw.de

### **Caritas Förderzentrum St. Johannes und St. Michael mit Max-Hochrein-Haus**

Bexbacher Str. 36  
67063 Ludwigshafen  
Telefon 0621 5952-0  
st.johannes@cbs-speyer.de

### **Wichern Institut**

Wingertstr. 5  
67071 Ludwigshafen  
Telefon 0621 6711-0  
wichern-institut@evh-pfalz.de

### **ZOAR – Wohnen am Ebertpark**

Schuckertstr. 37  
67063 Ludwigshafen  
Telefon 0621 592979-1610  
naja.bier@zoar.de

### **Büro für Soziale Dienstleistungen Eugenie Haas**

Florastraße 13  
67065 Ludwigshafen  
Telefon 0621 579825  
info@sozialdienstleistungen-eh.de

### **Offene Dienste Bethesda Landau**

Standort Ludwigshafen  
Schweigener Str. 1  
67067 Ludwigshafen  
Telefon 0621 53835-32 oder 0179 7972381  
kai.voos@diakonissen.de

## TAGESSTÄTTE MIT KONTAKTSTELLE

### **Caritas Förderzentrum St. Johannes und St. Michael mit Max-Hochrein-Haus**

Bexbacher Str. 36  
67063 Ludwigshafen  
Telefon 0621 5952-0  
st.johannes@cbs-speyer.de

## BETREUTES WOHNEN

### **Caritas-Förderzentrum St. Johannes und St. Michael mit Max-Hochrein-Haus**

Bexbacher Str. 36  
67063 Ludwigshafen  
Telefon 0621 59520  
st.johannes@cbs-speyer.de

### **Wichern-Institut**

Wingertstr. 5  
67071 Ludwigshafen  
Telefon 0621 6711-0  
wichern-institut@evh-pfalz.de

### **Stiftung zur Unterstützung psychisch Behinderter in der Pfalz**

c/o Krankenhaus Zum Guten Hirten  
Klinik für Psychiatrie und Psychotherapie  
Sammelweisstr. 7  
67071 Ludwigshafen  
Telefon 0621 6819500

## BEGLEITETES WOHNEN IN GASTFAMILIEN

### **miteinander besser leben**

Eugenie Haas und Barbara Gründel-Lang GbR  
Florastraße 13  
67065 Ludwigshafen  
Telefon 0621 5792379  
kontakt@miteinanderbesserleben.de

## WOHNHEIME

### **Caritas Förderzentrum St. Johannes und St. Michael mit Max-Hochrein-Haus**

Bexbacher Straße 36  
67063 Ludwigshafen  
Telefon 0621 5952-0  
st.johannes@cbs-speyer.de

### **ZOAR – Wohnen am Ebertpark**

Schuckertstr. 37  
67063 Ludwigshafen  
Telefon 0621 592979-1610  
naja.bier@zoar.de

## KRANKENHAUSVERSORGUNG

### **Krankenhaus Zum Guten Hirten**

### **Klinik und Tagesklinik für Psychiatrie und Psychotherapie**

Sammelweisstraße 7  
67071 Ludwigshafen  
Telefon 0621 6819-500  
psychiatrie@guterhirte-ludwigshafen.de

**Klinik und Tagesklinik  
für Kinder- und Jugendpsychiatrie und Psychotherapie  
St. Anastiftskrankenhaus**  
Karolina-Burger-Straße 51  
67065 Ludwigshafen  
Telefon 0621 5702-4222 oder 5702-4218  
kjp@st-annastiftskrankenhaus.de

**Psychiatrische Institutsambulanz  
Krankenhaus Zum Guten Hirten**  
Semmelweisstraße 7  
67071 Ludwigshafen/Rhein  
Telefon 0621 6819-500  
psychiatrie@guterhirte-ludwigshafen.de

#### GANZTÄGIG AMBULANTE MEDIZINISCHE REHABILITATION

**AHG Gesundheitszentrum Ludwigshafen**  
Yorckstraße 1  
67061 Ludwigshafen  
Telefon 0621 595818-00  
ludwigshafen@ahg.de

#### MEDIZINISCHE UND BERUFLICHE REHABILITATION

**Wichern Institut**  
Wingertstraße 5  
67071 Ludwigshafen  
Telefon 0621 6711-0  
wichern-institut@evh-pfalz.de

**Wichern-Werkstätten (WfbM)**  
Schillerstraße 56a  
67071 Ludwigshafen  
Telefon 06324 92978-0  
wichern-werkstatt@evh-pfalz.de

#### INTEGRIERTE VERSORGUNG

**IVITA gGmbH**  
**Koordinierungsstelle Rheinhessen-Pfalz**  
Wredestraße 20  
67059 Ludwigshafen  
Telefon 0621 6812-460  
o.luetge@ivita-ggmbh.de

#### SELBSTHILFEGRUPPEN/ANGEHÖRIGENGRUPPEN

**Arbeitsgemeinschaft für psychisch Kranke Ludwigshafen e.V.**  
Hartmannstraße 47  
67063 Ludwigshafen  
Telefon 0621 553751

**Angehörigengemeinschaft psychisch Kranker in Ludwigshafen**  
Telefon 0621 32672743 oder 0151 52466326  
maryward@web.de

**Angehörigengruppe Wichern-Institut**  
Wingertstraße 5  
67071 Ludwigshafen/Rhein  
Telefon 0621 6711-0  
wichern-institut@evh-pfalz.de

### **Ludwigshafener Psychose-Seminar**

c/o Max-Hochrein-Haus  
Saarbrücker Straße 7  
67063 Ludwigshafen  
Telefon 0621 63591920  
max-hochrein-haus.ludwigshafen@cbs-speyer.de

### **KRISENTELEFON**

#### **für psychisch kranke Menschen und deren Angehörige**

Kooperationsprojekt Stadt Ludwigshafen am Rhein,  
Stadt Frankenthal, Stadt Speyer, Stadt Neustadt an der Weinstraße,  
Rhein-Pfalz-Kreis und Landkreis Bad-Dürkheim  
Telefon 0800 2203300

# STADT MAINZ

## PSYCHIATRIEKOORDINATION

### **Dezernat für Soziales und Jugend, Gesundheit und Wohnen Stadthaus Kreyßig-Flügel**

*Frau Jessica Odenwald*  
Koordinierungsstelle für gemeindenaher Psychiatrie  
Kaiserstraße 3–5  
55116 Mainz  
Telefon 06131 12-2551  
jessica.odenwald@stadt.mainz.de  
www.mainz.de/psychiatriekoordination

## AMBULANTE DIENSTE UND EINRICHTUNGEN

### **Sozialpsychiatrischer Dienst Kreisverwaltung Mainz-Bingen**

Große Langgasse 29  
55116 Mainz  
Telefon 06131 69333-4251 bis 4256  
kreisverwaltung@mainz-bingen.de

### **Integrationsfachdienst Rheinhessen-Nahe Berufsbegleitender Dienst**

Kaiserstraße 42  
55116 Mainz  
Telefon 06131 238658  
bbd.mainz@ifd-rheinhessen-nahe.de  
*Fachberaterinnen:*  
*Johanna Sirrenberg, Julia Graw*

**Psychiatrische Institutsambulanz (PIA)****GPS – Gemeinnützige Gesellschaft****für Paritätische Sozialarbeit mbH**

Drechslerweg 13

55128 Mainz

Telefon 06131 789638

sekretariat-pia@gps-rps.de

**ATRIUM****Arbeitsdiagnostik, Rehabilitation, betriebliche****Gesundheit und Praxis für Ergotherapie****Gpe – Gesellschaft für psychosoziale Einrichtungen GgmbH**

Nikolaus-Otto-Straße 27

55129 Mainz

Telefon 06131 90600-700

info@atrium-gpe.de

www.atrium-gpe.de

**Psychiatrische Institutsambulanz****der Universitätsklinik Mainz**

Untere Zahlbacher Straße 8

55131 Mainz

Telefon 06131 17-7340

www.unimedizin-mainz.de/psychiatrie

**Sozialtherapeutische Beratungsstelle/Betreuungsverein**

Rheinallee 17

55118 Mainz

Telefon 06131 616776

www.sbb-mainz.de

**Psychiatrische Familienberatung**

im Haus am Landwehrweg

Landwehrweg 5

55131 Mainz

Telefon 06131 9052140

www.gps-rps.de

**Psychosoziale Kontakt- und Beratungsstelle  
für psychisch kranke Menschen und Angehörige  
Caritasverband Mainz e.V.**

Caritas-Zentrum

Edith-Stein

Rhabanusstr. 5

55118 Mainz

Telefon 06131 233782

cz-e.stein@caritas-mz.de

**unplugged - Das Beratungscafé der gpe***Für junge Menschen zwischen 16 und 27 Jahren*

Leibnizstraße 47

55119 Mainz

Telefon 06131 9067600

www.unplugged-mainz.de

**Gerontopsychiatrische Institutsambulanz  
der Universitätsmedizin Mainz**

Untere Zahlbacher Straße 8

55131 Mainz

Telefon 06131 17-7340

www.unimedizin-mainz.de/psychiatrie

**commit Club Behinderter und ihrer Freunde  
in Mainz und Umgebung e.V.**

Albinstraße 14  
55116 Mainz  
Telefon 06131 5765800  
www.commit-cbf.de

**Psychiatrische Institutsambulanz  
der Rheinessen Fachklinik Mainz  
für Kinder- und Jugendpsychiatrie,  
-psychotherapie und -psychosomatik**

Hartmühlenweg 2–4  
55122 Mainz  
Telefon 06131 3782300

**Ambulanz für Spielsucht der Universitätsmedizin Mainz**

Untere Zahlbacher Straße 8  
55131 Mainz  
Telefon 06131 17-6064

**Evangelische Wohnungslosenhilfe Mainz  
Mission Leben GmbH**

Wallstraße 13  
55122 Mainz  
Telefon 06131 570210  
www.mission-leben.de

**AAIM Alfred Adler-Institut Mainz (AAIM)  
Ambulanz zur Behandlung von Erwachsenen, Kindern und Jugend-  
lichen**

Fort Malakoff  
Rheinstraße 4L  
55116 Mainz  
Telefon 06131 280133  
www.adler-institut.de

**Ambulanz des Weiterbildungsstudiengangs  
„Psychologische Psychotherapie“  
der Johannes Gutenberg-Universität Mainz  
Behandlung von Erwachsenen**

**Psychologisches Institut  
Abt. Klinische Psychologie**  
Staudinger Weg 9  
55099 Mainz  
Telefon 06131 3924621  
www.ausbildung-psychotherapie.de

**Mainzer Psychoanalytisches Institut (mpi)  
Ambulanz zur Behandlung von Erwachsenen,  
Kindern und Jugendlichen**

Martin-Luther-Straße 47  
55131 Mainz  
Telefon 06131 501738  
www.psychoanalyse-mainz.de

**Institut für Tiefenpsychologisch fundierte Psychotherapie  
Ausbildungsambulanz zur Behandlung von Erwachsenen**

Martin-Luther-Straße 47  
55131 Mainz  
Telefon 06131 1439730  
www.iftm-mainz.de

**KOMPLEMENTÄRE HILFE ZUR TAGESSTRUKTUR**

**Tagesstätte im Caritas-Zentrum Edith Stein**

Rhabanusstraße 5  
55118 Mainz  
Telefon 06131 233782  
cz-e.stein@caritas-mz.de

**Gemeinnützige Gesellschaft für  
Paritätische Sozialarbeit mbH**

Landwehrweg 5  
55131 Mainz  
Telefon 06131 55790  
ambulanz@gps-rps.de

**Tagesstätte der Sozialtherapeutischen Beratungsstelle  
Betreuungsverein e.V.**

Rheinallee 17  
55118 Mainz  
Telefon 06131 616776  
info@sbb-mainz.de

**Sozialdienst Metzger**

Rheinstraße 101  
55116 Mainz  
Telefon 06131 501777

**BETREUTES WOHNEN**

**Betreutes Einzelwohnen  
Deutsches Rotes Kreuz  
Kreisverband Mainz-Bingen e.V.**

Mitternachtsgasse 6  
55116 Mainz  
Telefon 06131 26956  
markus.spang@drk-mainz.de  
www.drk-mainz.de

**Sozialtherapeutische Beratungsstelle  
Betreuungsverein e.V.**

Rheinallee 17  
55118 Mainz  
Telefon 06131 616776

**Betreutes Wohngruppenwohnen, Betreutes Einzelwohnen  
Caritasverband Mainz e.V.**

**Caritas-Zentrum Edith Stein**  
Rhabanusstraße 5  
55118 Mainz  
Telefon 06131 233782  
cz-e.stein@caritas-mz.de

**Commit Club Behinderter und ihrer Freunde  
Mainz und Umgebung e.V.**

Josefstr. 54-56  
55118 Mainz  
Telefon 06131 672911  
info@commit-cbf.de

**REGIONALE WOHNHEIME / WOHNGRUPPEN**

**GPS – Wohnheim „Haus am Landwehrweg“**

Landwehrweg 5  
55131 Mainz  
Telefon 06131 55790  
wohnheim@gps-rps.de

**KRANKENHAUSVERSORGUNG**

**Psychiatrische Klinik und Poliklinik  
der Universität Mainz**

Untere Zahlbacher Str. 8  
55131 Mainz  
Telefon 06131 172920



### **Tagesklinik für Psychiatrie und Psychotherapie (TK I)**

#### **GPS – Gemeinnützige Gesellschaft für Paritätische Sozialarbeit mbH**

Drechslerweg 25  
55128 Mainz  
Telefon 06131 78960  
sekretariat-tk@gps-rps.de  
www.gps-rps.de

### **GPS – Tagesklinik für Psychiatrie und Psychotherapie (TK II)**

Drechslerweg 13  
55128 Mainz  
Telefon 06131 7896800  
sekretariat-tk2@gps-rps.de

### **Abteilung für Kinder- und Jugendpsychiatrie, Psychosomatik und Psychotherapie der Rheinessen-Fachklinik Alzey**

Dautenheimer Landstraße 66  
55232 Alzey  
Telefon 06731 50-0 1604  
info@rfk.landeskrankenhaus.de  
www.rheinessen-fachklinik-alzey.de

## **SELBSTHILFGRUPPEN/ANGEHÖRIGENGRUPPEN**

### **Territorio e.V.**

#### **Angehörigen-Selbsthilfegruppe**

Postfach 30 01  
55020 Mainz  
Telefon 06131 53972

### **KISS**

#### **Kontakt- und Informationsstelle für Selbsthilfegruppen**

Rathaus  
55116 Mainz  
Telefon 06131 210772

### **Netz für seelische Gesundheit Mainz e.V.**

*Vorsitzender Dr. S. Stephan*  
Vogelsbergstr. 63  
55129 Mainz  
Telefon 06131 582814  
info@nsg-mainz.de

### **Commit-Club**

#### **Club Behinderter und ihrer Freunde Mainz und Umgebung e.V.**

Josefstraße 54-56  
55118 Mainz  
Telefon 06131 672911

### **ZEBRA – Zielorientierte Elternberatung**

Telefon 06131 175843  
info@zebra-mainz.de  
www.zebra-mainz.de

## **WERKSTÄTTEN FÜR PSYCHISCH BEHINDERTE MENSCHEN**

### **Service Center und Integrationsbetriebe gpe – Gesellschaft für psychosoziale Einrichtungen gGmbH**

Galileo-Galilei-Straße 9 a  
55129 Mainz  
Telefon 06131 669 40-10  
info@gpe-mainz.de  
www.gpe-mainz.de

## SPEZIFISCHE ANGEBOTE DER REGION

### **Psychoseminar/ Trialog Mainz**

*c/o Frau Jessica Odenwald*  
Psychiatriekoordinatorin  
Kaiserstraße 3–5  
55116 Mainz  
Telefon 06131 12-2551  
jessica.odenwald@stadt.mainz.de

### **Netzwerk Demenz**

*c/o Frau Susanne Groll*  
Sozialplanung  
Stadthaus, Kreyßig-Flügel  
Kaiserstraße 3–5  
55116 Mainz  
Telefon 06131 12-3063  
Susanne.Groll@stadt.mainz.de

# LANDKREIS MAINZ-BINGEN

## PSYCHIATRIEKOORDINATION

### **Kreisverwaltung Mainz-Bingen**

*Herr Holger Marx*  
Psychiatriekoordinator  
Abteilung 42b  
Fachbereich Sozialpsychiatrischer Dienst / Betreuungsbehörde  
Georg-Rückert-Straße 11  
55218 Ingelheim  
marx.holger@mainz-bingen.de  
www.mainz-bingen.de

## AMBULANTE DIENSTE UND EINRICHTUNGEN

### **Sozialpsychiatrischer Dienst**

#### **Kreisverwaltung Mainz-Bingen**

*(für den Landkreis Mainz-Bingen)*

Georg-Rückert-Straße 11  
55218 Ingelheim  
Telefon 06132 787-4261 bis 4266  
kreisverwaltung@mainz-bingen.de  
www.mainz-bingen.de

### **Sozialpsychiatrischer Dienst**

#### **Kreisverwaltung Mainz-Bingen**

#### **Beratungszentrum Oppenheim**

*Sprechtage montags und mittwochs*  
Postplatz 1  
55276 Oppenheim  
Telefon 06133 579121 oder 06132 787-4266  
kreisverwaltung@mainz-bingen.de  
www.mainz-bingen.de

**Integrationsfachdienst Rheinhessen-Nahe**  
**Vermittlung und Berufsbegleitender Dienst**  
**Verein für Integration und Teilhabe am Leben e.V.**  
Kästrich 6–8  
55232 Alzey  
Telefon 06731 6762  
kontakt@ifd-rheinhessen-nahe.de  
www.alzey-teilhabe.de

**ATRIUM**  
**Arbeitsdiagnostik, Rehabilitation, betriebliche Gesundheit**  
**und Praxis für Ergotherapie**  
**gpe –Gesellschaft für psychosoziale Einrichtungen gGmbH**  
Nikolaus-Otto-Straße 27  
55129 Mainz  
Telefon 06131 90600-700  
info@atrium-gpe.de  
www.atrium-gpe.de

**Psychiatrische Institutsambulanz**  
**GPS – Gemeinnützige Gesellschaft für**  
**Paritätische Sozialarbeit mbH**  
Drechslerweg 25  
55128 Mainz  
Telefon 06131 78960  
Gst-mainz@gps-rps.de  
www.gps-rps.de

**Psychiatrische Institutsambulanz**  
**Rheinhessen-Fachklinik Alzey**  
Dautenheimer Landstraße 66  
55232 Alzey  
Telefon 06731 50-1584  
www.rheinhessen-fachklinik-alzey.de

**Kinder- und jugendpsychiatrische Institutsambulanz**  
**Rheinhessen-Fachklinik Alzey**  
Dautenheimer Landstraße 66  
55232 Alzey  
Telefon 06731 50-1650  
kjpia@rfk.landeskrankenhaus.de  
www.rheinhessen-fachklinik-alzey.de

**Ärztliche Sprechstunde Depressionen,**  
**Ängste und Krisen rund um die Geburt**  
**Rheinhessen-Fachklinik Alzey**  
**Diakonisches Werk Worms-Alzey**  
**Mehrgenerationenhaus Alzey**  
55232 Alzey  
Telefon 06731 50.1384 (*Rheinhessen-Fachklinik*)  
Telefon 06731 9503-0 (*Diakonisches Werk Worms-Alzey*)  
info@rfk.landeskrankenhaus.de  
schwanger-alzey@dwwa.de

**Psychosoziale Ambulanz**  
**Eingliederungshilfe für psychisch erkrankte Menschen**  
**GPS – Gemeinnützige Gesellschaft für**  
**Paritätische Sozialarbeit mbH**  
Landwehrweg 5  
55131 Mainz  
Telefon 06131 55790  
gst-mainz@gps-rps.de  
www.pgs-rps.de

### **Psychosoziale Assistenz**

#### **Verein für Integration und Teilhabe am Leben e.V.**

Kästrich 6–8

55232 Alzey

Telefon 06731 1621

psychosoziale-assistenz@ifd-rhein Hessen-nahe.de

www.alzey-teilhabe.de

### **Psychosoziale Einzelfallhilfe**

#### **Caritasverband Mainz e.V.**

Caritas-Zentrum Edith Stein

Rhabanusstraße 5

55118 Mainz

Telefon 06131 233782

cz-e.stein@caritas-mz.de

### **Psychosoziale Einzelfallhilfe**

#### **Caritasverband Mainz e.V.**

##### **Außenstelle Ingelheim**

Caritas-Zentrum Edith Stein

Talstraße 161–165

55218 Ingelheim

Telefon 06132 7179944

E-Mail: cz-e.stein@caritas-mz.de

### **Ambulante Dienste**

#### **Bethesda-St. Martin Gemeinnützige GmbH**

##### **Gemeindepsychiatrisches Zentrum Bacharach**

Blücherstraße 15–19

55422 Bacharach

Telefon 06743 937278

Marion.pauly@stiftung-bethesda.de

### **Ambulante Hilfen**

#### **Deutsches Rotes Kreuz**

##### **Kreisverband Mainz-Bingen e.V.**

Mitternachtsgasse 6

55116 Mainz

Telefon 06131 26956

markus.spang@drk-mainz.de

www.drk-mainz.de

### **Ambulante psychiatrische Pflege (APP)**

#### **Rhein Hessen-Fachklinik Alzey**

##### **Zentrum für Psychiatrie, Psychotherapie, Psychosomatik und Neurologie**

Dautenheimer Landstraße 66

55232 Alzey

Telefon 06731 959120

www.rhein Hessen-fachklinik.de

### **Berufliche Integrationsmaßnahme**

#### **Rhein Hessen-Fachklinik Alzey**

##### **Zentrum für Psychiatrie, Psychotherapie, Psychosomatik und Neurologie**

Dautenheimer Landstraße 66

55232 Alzey

Telefon 06731 50-1701

berufliche.integration@rfk.landeskrankenhaus.de

www.rhein Hessen-fachklinik.de

### **Ambulante Eingliederungshilfe**

**SAMS – Soziale Assistenz für Menschen mit Suchtproblemen,  
Seelischen Erkrankungen und Sozialen Schwierigkeiten**

Mittelstraße 11  
55278 Eimsheim  
Telefon 06249 805269  
Vera.bourtscheidt@sams-rhein Hessen.de  
www.sams-rhein Hessen.de

### **Ambulante Eingliederungshilfe**

**Zoar Rhein Hessisches Diakoniezentrum für  
seelisch behinderte Menschen**

Erzberger Straße 3  
55218 Ingelheim  
Telefon 06132 8991710  
info@zoar.de  
www.zoar.de

### **Ambulante Eingliederungshilfe**

**Heidesheimer Intensivbetreuung  
Zoar Rhein Hessisches Diakoniezentrum für  
seelisch behinderte Menschen**

Binger Straße 46  
55262 Heidesheim  
Telefon 06132 507-0  
info@zoar.de  
www.zoar.de

## **KOMPLEMENTÄRE HILFE ZUR TAGESSTRUKTUR**

### **Kontakt- und Informationsstelle (KIS)**

#### **Mainz-Bingen Süd**

Postplatz 6  
55276 Oppenheim  
Telefon 06133 5091173  
kis-oppenheim@rfk.landeskrankenhaus.de  
www.rhein Hessen-fachklinik-alzey.de

### **Tagesstätte**

Postplatz 6  
55276 Oppenheim  
Telefon 06133 509612  
ts-oppenheim@rfk.landeskrankenhaus.de  
www.rhein Hessen-fachklinik-alzey.de

### **Tagesstätte**

Fruchtmarkt 6  
55411 Bingen  
Telefon 06721 404681  
ts-bingen@rfk.landeskrankenhaus.de  
www.rhein Hessen-fachklinik-alzey.de

### **Kontakt- und Informationsstelle (KIS)**

#### **Mainz-Bingen Nord**

Fruchtmarkt 6  
55411 Bingen  
Telefon 06721 404682  
kis-bingen@rfk.landeskrankenhaus.de  
www.rhein Hessen-fachklinik-alzey.de

### **Geriatrische Tagesstätte Bingen**

Fruchtmarkt 6 (Zugang über Gebäuderückseite / Rheinstraße)

55411 Bingen

Telefon 06721 4089722

[gts-bingen@rfk.landeskrankenhaus.de](mailto:gts-bingen@rfk.landeskrankenhaus.de)

[www.rheinessen-fachklinik-alzey.de](http://www.rheinessen-fachklinik-alzey.de)

### **Tagesstätte, Teilhabeangebot, offener Freizeittreff**

#### **Caritasverband Mainz e.V.**

Caritas-Zentrum Edith Stein

Rhabanusstraße 5

55118 Mainz

Telefon 06131 233782

E-Mail: [cz-e.stein@caritas-mz.de](mailto:cz-e.stein@caritas-mz.de)

### **Tagesstätte Oase**

#### **Verein für Integration und Teilhabe am Leben e.V.**

Schlossgasse 15

55232 Alzey

Telefon 06731 3599

[tagesstaette@alzey-teilhabe.de](mailto:tagesstaette@alzey-teilhabe.de)

[www.alzey-teilhabe.de](http://www.alzey-teilhabe.de)

### **Tagesstätte mit Kontaktstellenfunktion**

#### **gpe – Gesellschaft für psychosoziale Einrichtungen gGmbH**

Schießgartenstraße 9

55116 Mainz

Telefon 06131 66907-10

[www.gpe-mainz.de](http://www.gpe-mainz.de)

## **BETREUTES WOHNEN**

### **Betreutes Einzelwohnen**

#### **Deutsches Rotes Kreuz**

#### **Kreisverband Mainz-Bingen e.V.**

Mitternachtsgasse 6

55116 Mainz

Telefon 06131 26956

[markus.spang@drk-mainz.de](mailto:markus.spang@drk-mainz.de)

[www.drk-mainz.de](http://www.drk-mainz.de)

### **Betreutes Wohngruppenwohnen,**

#### **Betreutes Einzelwohnen**

#### **Caritasverband Mainz e.V.**

#### **Caritas-Zentrum Edith Stein**

Rhabanusstraße 5

55118 Mainz

Telefon 06131 233782

[cz-e.stein@caritas-mz.de](mailto:cz-e.stein@caritas-mz.de)

### **Betreutes Wohngruppenwohnen,**

#### **Betreutes Einzelwohnen**

#### **Caritasverband Mainz e.V.**

#### **Außenstelle Ingelheim**

#### **Caritas-Zentrum Edith Stein**

Talstraße 161–165

55218 Ingelheim

Telefon 06132 7179944

[cz-e.stein@caritas-mz.de](mailto:cz-e.stein@caritas-mz.de)

**Außenwohngruppe, Intensiv betreutes Wohnen,  
Betreutes Einzelwohnen  
Rheinessen-Fachklinik Alzey**

Postplatz 6  
55276 Oppenheim  
Telefon 06731 509612  
ts-oppenheim@rfk.landess Krankenhaus.de  
www.rheinessen-fachklinik-alzey.de

**Außenwohngruppe, Intensiv betreutes Wohnen,  
Betreutes Einzelwohnen  
Rheinessen-Fachklinik Alzey**

Fruchtmarkt 6  
55411 Bingen  
Telefon 06721 404681  
ts-bingen@rfk.landess Krankenhaus.de  
www.rheinessen-fachklinik-alzey.de

**Betreutes Wohngruppenwohnen, Betreutes Einzelwohnen  
gpe – Gesellschaft für psychosoziale Einrichtungen GgmbH**

Galileo-Galilei-Straße 9a  
55129 Mainz  
Telefon 06131 66940-10  
info@gpe-mainz.de  
www.gpe-mainz.de

**Ambulant betreute Wohngemeinschaft  
für Menschen mit Demenz  
Häusliche Alten- und Krankenpflege  
Muhr-Hannemann GmbH**

Mainzer Straße 43  
55411 Bingen  
Telefon 06725 4833  
info@pflagedienst-service.de  
www.pflagedienst-service.de

**Ambulant betreute Wohngemeinschaft  
für Menschen mit Demenz  
Häusliche Alten- und Krankenpflege  
Muhr-Hannemann GmbH**

Marktplatz 4  
55453 Gau-Algesheim  
Telefon 06725 4833  
info@pflagedienst-service.de  
www.pflagedienst-service.de

**REGIONALE WOHNHEIME/WOHNGRUPPEN**

**ZOAR**

**Rheinessisches Diakoniezentrum  
für seelisch behinderte Menschen**

Binger Straße 46  
55262 Heidesheim  
Telefon 06132 507-0  
info@zoar.de  
www.zoar.de

**Zoar Rheinessisches Diakoniezentrum  
für seelisch behinderte Menschen**

Ludwigstraße 7  
55116 Mainz  
Telefon 06132 507-0  
info@zoar.de  
www.zoar.de

## KRANKENHAUSVERSORGUNG

**Rheinessen-Fachklinik Alzey  
Zentrum für Psychiatrie, Psychotherapie,  
Psychosomatik und Neurologie**

Dautenheimer Landstraße 66  
55232 Alzey  
Telefon 06731 50-0  
info@rfk.landess Krankenhaus.de  
www.rheinessen-fachklinik-alzey.de

**Tagesklinik für Psychiatrie und Psychotherapie  
GPS Gemeinnützige Gesellschaft für Paritätische Sozialarbeit mbH**

Drechslerweg 25  
55128 Mainz  
Telefon 06131 78960  
gst-mainz@gps-rps.de  
www.gps-rps.de

**Tagesklinik Schwerpunkt dementielle Erkrankungen  
GPS – Gemeinnützige Gesellschaft für Paritätische Sozialarbeit mbH**

Drechslerweg 25  
55128 Mainz  
Telefon 06131 78960  
gst-mainz@gps-rps.de  
www.gps-rps.de

**Gedächtnisambulanz Rheinessen-Fachklinik Alzey  
Zentrum für Psychiatrie, Psychotherapie,  
Psychosomatik und Neurologie  
Abteilung Gerontopsychiatrie**

Dautenheimer Landstraße 66  
55232 Alzey  
Telefon 06731 50-1288  
www.rheinessen-fachklinik-alzey.de

**Suchtambulanz Rheinessen-Fachklinik Alzey  
Zentrum für Psychiatrie, Psychotherapie,  
Psychosomatik und Neurologie**

Dautenheimer Landstraße 66  
55232 Alzey  
Telefon 06731 50-1088  
info@rfk.landess Krankenhaus.de  
www.rheinessen-fachklinik-alzey.de

**Psychose-Früherkennungsambulanz Rheinessen  
Klinik für Psychiatrie und Psychotherapie der  
Universitätsmedizin Mainz  
und Rheinessen-Fachklinik Alzey**

Telefon 06131 17-8264 (*Anrufbeantworter; bitte eine Nachricht mit  
Namen, Telefonnummer und Erreichbarkeit hinterlassen; Rückruf erfolgt  
schnellstmöglich*)

**Abteilung für Kinder- und Jugendpsychiatrie,  
Psychosomatik und Psychotherapie der Rheinessen-Fachklinik**

Dautenheimer Landstraße 66  
55232 Alzey  
Telefon 06731 501604  
info@rfk.landess Krankenhaus.de  
www.rheinessen-fachklinik-alzey.de

## SELBSTHILFGRUPPEN / ANGEHÖRIGENGRUPPEN

**Angehörigengruppe  
Sozialpsychiatrischer Dienst  
Kreisverwaltung Mainz-Bingen**

Georg-Rückert-Straße 11  
55218 Ingelheim  
Telefon 06132 787-4261 oder -4262  
kreisverwaltung@mainz-bingen.de  
www.mainz-bingen.de



**Begleitete Gruppen für  
seelische Gesundheit Ingelheim  
Diakonisches Werk Mainz-Bingen**  
Georg-Rückert-Straße 24  
55218 Ingelheim  
Telefon 06132 78940  
ingelheim@diakonie-mainz-bingen.de  
www.diakonie-mainz-bingen.de

**Begleitete Gruppe für  
seelische Gesundheit Bingen  
Diakonisches Werk Ingelheim  
Evangelisches Gemeindehaus**  
Kurfürstenstraße 8  
55411 Bingen  
Telefon 06132 78 940  
ingelheim@diakonie-mainz-bingen.de  
www.diakonie-mainz-bingen.de

**Begleitete Gruppe für  
Seelische Gesundheit Oppenheim  
Diakonisches Werk Ingelheim**  
Postplatz 1  
55276 Oppenheim  
Telefon 06132 78940  
ingelheim@diakonie-mainz-bingen.de

**Angehörigen-Selbsthilfegruppe  
Territorio  
Verein für gemeindenahe psychosoziale Versorgung e.V.**  
Postfach 3001  
55020 Mainz  
Telefon 06131 53972  
h.w.zindorf@t-online.de

**Gruppe für pflegende Angehörige  
Pflegerstützpunkt Ingelheim,  
Gau-Algesheim und Sprendlingen-Gensingen**  
Matthias-Grünewald-Straße 15  
55218 Ingelheim  
Telefon 06132 716700  
simone.schirmer@pfligestuetzpunkte.rlp.de

**Elternkreis Autismus Rheinhessen  
Mehrgenerationenhaus Ingelheim-West**  
Matthias-Grünewald-Str. 15  
55218 Ingelheim  
Telefon 06130 9478428  
info@autismus-rheinhessen.de  
www.autismus-rheinhessen.de

## **WERKSTÄTTEN / BESCHÄFTIGUNGSPROJEKTE FÜR PSYCHISCH BEHINDERTE MENSCHEN**

**Zoar Werkstätten Heidesheim**  
Binger Straße 46  
55262 Heidesheim  
Telefon 06132 507-107  
werkstatt@zoar.de  
www.zoar.de

**WFB Fertigung & Service  
Werkstätten für behinderte Menschen  
Mainz gemeinnützige GmbH**  
Am Neuberg 2  
55268 Nieder-Olm  
Telefon 06131 5802-0  
info@wfb-mainz.de  
www.wfb-mainz.de

**Rockenhausener Beschäftigungsgesellschaft mbH**  
**Außenstelle Heidesheim**  
**Arbeit, Beschäftigung und Zuverdienst für**  
**Menschen mit Behinderungen**  
Binger Straße 46  
55262 Heidesheim  
Telefon 06132 507-107  
werkstatt-heidesheim@zoar.de  
www.zoar.de

**Service Center und Integrationsbetriebe**  
**gpe-Gesellschaft für psychosoziale Einrichtungen GgmbH**  
Galileo-Galilei-Straße 9a  
55129 Mainz  
Telefon 06131 66940-10  
info@gpe-mainz.de  
www.gpe-mainz.de

**Bürgerschaftliches Engagement für die Psychiatrie**  
**Spezifische Angebote der Region**  
Kooperationsvertrag zwischen Paritätischem Wohlfahrtsverband  
(GPS GmbH, Saarbrücken) und Kreisverwaltung Mainz-Bingen  
(Sozialpsychiatrischer Dienst) zur Tätigkeit der Psychiatrischen  
Institutsambulanz

## **NIEDRIGSCHWELIGE BETREUUNGSANGEBOTE FÜR MENSCHEN, DIE AN EINER DEMENZ LEIDEN**

**Netzwerk Demenz im Landkreis Mainz-Bingen**  
**Gemeinnützige Gesellschaft für**  
**ambulante und stationäre Altenhilfe GFAMBH**  
Pariser Straße 104  
55268 Nieder-Olm  
Telefon 06136 7664670  
reiner.wissel@gfambh.com

**Schulungsmaßnahmen für ehrenamtliche Helferinnen und Helfer**  
**Gemeinnützige Gesellschaft für ambulante und stationäre**  
**Altenhilfe GFAMBH**  
Mühlweg 25  
55268 Nieder-Olm  
Telefon 06136 92222  
Info.no@gfambh.com

**Betreuungsgruppe „Café Agnes“**  
**Treffpunkt für Menschen mit Demenz in Oppenheim**  
**Gemeinnützige Gesellschaft für ambulante und stationäre**  
**Altenhilfe GFAMBH**  
Jakob-Steffan-Platz 1  
55276 Oppenheim  
Telefon 06136 7664670  
reiner.wissel@gfambh.com

**Betreuungs- und Kontaktgruppe**  
**„Kaffee-Stubb“**  
**Treffpunkt für Menschen mit einer Demenzerkrankung**  
**DRK- Kreisverband Mainz-Bingen**  
Mitternachtsgasse 6  
55116 Mainz  
Telefon 06131 26930  
gaby.goebig.fricke@drk-mainz.de

**Tagesbetreuung**  
**für Menschen mit einer Demenzerkrankung**  
**Caritasverband Mainz e.V.**  
Am Reichsritterstift 3-5  
55294 Bodenheim  
Telefon 06135 2468  
sozialstation-bodenheim@caritas-mz.de

**Helferkreis Ingelheim, Gau-Algesheim  
Häuslicher Entlastungsdienst für pflegende Angehörige  
von Menschen mit einer Demenzerkrankung**

**Malteser Hilfsdienst e.V.**

Mainzer Straße 9  
55411 Bingen  
Telefon 06721 4089960  
karin.vondoppeler-brand@malteser-org  
www.malteser-bingen.de

**Helferkreis Bingen**

**Häuslicher Entlastungsdienst für pflegende Angehörige  
von Menschen mit einer Demenzerkrankung**

**Malteser Hilfsdienst e.V.**

Mainzer Straße 9  
55411 Bingen  
Telefon 06721 4089960  
karin.vondoppeler-brand@malteser.org  
www.malteser-bingen.de

**Betreuungs- und Pflegeverein 2013 e.V.**

**Betreuung für Menschen mit eingeschränkter Alltagskompetenz**

Pfarrgasse 8  
55268 Nieder-Olm  
Telefon 06136 7529101  
betreuung2013@gmx.net  
www.betreuungsverein2013ev.de

# LANDKREIS MAYEN-KOBLENZ

## PSYCHIATRIEKOORDINATION

**Koordinationsstelle für Psychiatrie  
des Landkreises Mayen-Koblenz und der Stadt Koblenz  
Gesundheitsamt Mayen-Koblenz**

*Herr Paul Kreutz*  
Neversstraße 4–6  
56068 Koblenz  
Telefon 0261 914807-30  
Telefax 0261 108 8-723  
paul.kreutz@kvmyk.de  
www.beratungsfuehrer-myk.de und www.mayen-koblenz.de

## AMBULANTE DIENSTE UND EINRICHTUNGEN

**Ambulante Psychiatrische Pflege (APP)  
der Rhein-Mosel-Fachklinik Andernach**

Vulkanstraße 58  
56626 Andernach  
Telefon 02632 407 5177  
Telefax 02632 407 5828  
info@rmf.landeskrankenhaus.de

**Ambulante Eingliederungshilfe  
Psychiatrische und heilpädagogische Heime Andernach  
der Rhein-Mosel-Fachklinik Andernach**

Vulkanstraße 58  
56626 Andernach  
Telefon 02632 407-53292  
Telefax 02632 407-5801  
info@rmf.landeskrankenhaus.de

**Sozialpsychiatrischer Dienst  
des Gesundheitsamtes Mayen-Koblenz  
Kreisverwaltung Mayen-Koblenz**  
Neversstraße 6-8  
56068 Koblenz  
Telefon 0261 914807-31, -32, -33  
[www.mayen-koblenz.de/Bürger-Service/Gesundheitswesen](http://www.mayen-koblenz.de/Bürger-Service/Gesundheitswesen)

**Sozialpsychiatrischer Dienst des Gesundheitsamtes Mayen-Koblenz  
Nebenstelle Andernach**  
Breite Straße 109  
56626 Andernach  
Telefon 02632 251616  
[www.mayen-koblenz.de/Bürger-Service/Gesundheitswesen](http://www.mayen-koblenz.de/Bürger-Service/Gesundheitswesen)

**Sozialpsychiatrischer Dienst des Gesundheitsamtes Mayen-Koblenz  
Nebenstelle Mayen**  
Bannerberg 6  
56727 Mayen  
Telefon 02651 9643-0 oder -127 (*nur vormittags*)  
[www.mayen-koblenz.de/Bürger-Service/Gesundheitswesen](http://www.mayen-koblenz.de/Bürger-Service/Gesundheitswesen)

**Integrationsfachdienst  
Berufsbegleitender Dienst  
Gemeindenaher Psychiatrie Mittelrhein**  
Bahnhofstraße 40  
56626 Andernach  
Telefon 0262 491053  
[andernach@integrationsfachdienst.com](mailto:andernach@integrationsfachdienst.com)

**Institut für Psychotherapie und Psychoanalyse  
Rhein-Eifel GmbH**  
– Annelise Heigl-Evers Institut –  
Ambulanz zur Behandlung von Erwachsenen  
von-Mering-Haus  
Kirchstraße 25  
56626 Andernach  
Telefon 02632-9467140  
[www.rhein-eifel-institut.de](http://www.rhein-eifel-institut.de)

### KOMPLEMENTÄRE HILFE ZUR TAGESSTRUKTUR

**Tagesstätte mit Kontakt- und Informationsstelle  
im Gemeindepsychiatrischen Zentrum in Mayen**  
Barmherzige Brüder Saffig  
Siegfriedstraße 6  
56727 Mayen  
Telefon 02651 70340  
[www.bb-saffig.de](http://www.bb-saffig.de)

**Tagesstätte mit Kontakt- und Informationsstelle der  
Rhein-Mosel-Fachklinik Andernach**  
Güntherstraße 10  
56626 Andernach  
Telefon 02632 490534  
[www.rhein-mosel-fachklinik-andernach.de](http://www.rhein-mosel-fachklinik-andernach.de)

### AMBULANTE ÄRZTLICHE / PSYCHOLOGISCHE BEHANDLUNG

**Psychiatrische Institutsambulanz der Rhein-Mosel-Fachklinik**  
Vulkanstraße 58  
56626 Andernach  
Telefon 02632 407-423  
[www.rhein-mosel-fachklinik-andernach.de](http://www.rhein-mosel-fachklinik-andernach.de)

**Ambulante Psychiatrische Pflege (APP)  
der Rhein-Mosel-Fachklinik Andernach**

Vulkanstraße 58  
56626 Andernach  
Telefon 02632 407 5177  
Telefax 02632 407 5828  
info@rmf.landeskrankenhaus.de

**Ambulante Eingliederungshilfe  
Psychiatrische und heilpädagogische Heime Andernach  
der Rhein-Mosel-Fachklinik Andernach**

Vulkanstraße 58  
56626 Andernach  
Telefon 06232 407-5392  
Telefax 02632 407-5801  
info@rmf.landeskrankenhaus.de

**Gemeindepsychiatrisches Zentrum in Mayen  
Barmherzige Brüder Saffig**

Siegfriedstraße 6  
56727 Mayen  
Telefon 02651 70340  
www.bb-saffig.de

**Betreutes Wohnen im Landkreis Mayen-Koblenz  
Stiftung Bethesda St. Martin**

Bahnhofstraße 20a  
56637 Plaidt  
Telefon 02632 8101989

**Betreutes Wohnen des Heinrich-Hauses Engers**

Koblenz-Olper-Straße  
56170 Bendorf  
Telefon 02622 705-841  
offene-hilfen@heinrich-haus.de

**BETREUTES WOHNEN**

**Barmherzige Brüder Saffig**

**Betreutes Wohnen Andernach**

Breite Straße 30  
56626 Andernach  
Telefon 02632 493833

**Betreutes Wohnen in der Region Pellenz**

Pöschstraße 18  
56648 Saffig  
Telefon 02632 31930  
www.bb-saffig.de

**REGIONALE WOHNHEIME UND WOHNGRUPPEN**

**Soziales Zentrum der Barmherzigen Brüder Saffig**

Pöschstraße 18  
56648 Saffig  
Telefon 02625 31-0  
www.bb-saffig.de

**Psychiatrische und heilpädagogische Heime Andernach  
Rhein-Mosel-Fachklinik Andernach**

Vulkanstraße 58  
56626 Andernach  
Telefon 02632 407-392  
www.rhein-mosel-fachklinik-andernach.de

### **Haus am Buchholz**

Am Buchholz 14  
56729 Wanderath  
Telefon 02656 671  
Hauptsitz Selters/Westerwald  
Sozialdienst: Telefon 02626 978-624

## **KRANKENHAUSVERSORGUNG**

### **Rhein-Mosel-Fachklinik**

#### **Zentrum für Psychiatrie, Psychotherapie und Neurologie**

Vulkanstraße 58  
56626 Andernach  
Telefon 02632 4070  
Telefax 02632 407 5806  
info@rmf.landeskrankenhaus.de  
www.rhein-mosel-fachklinik-andernach.de

### **Psychiatrische Tagesklinik der Rhein-Mosel-Fachklinik**

Siegfriedstraße 20  
56727 Mayen  
Telefon 02651 900793

### **Klinik für Psychiatrie und Psychotherapie Barmherzige Brüder Saffig**

Pöschstraße 18  
56648 Saffig  
Telefon 02625 31-0  
www.bb-saffig.de

### **Kinder- und jugendpsychiatrische Klinik DRK-Fachklinik für Kinder und Jugendliche**

Lindenstraße 3-4  
53474 Bad Neuenahr-Ahrweiler  
Telefon 02641 754-0

## **SELBSTHILFEGRUPPEN / ANGEHÖRIGENGRUPPEN**

### **Angehörigengruppe Koblenz / Umgebung**

*Frau Jutta Gehring*  
Koblenz-Olper-Straße 70  
56170 Bendorf

## **TREFFPUNKT VON TEILS ANONYMEN GESPRÄCHSKREISEN, SELBSTHILFEGRUPPEN RAUM MAYEN**

### **Kontakt- und Informationsstelle im Gemeindepsychiatrischen Zentrum in Mayen Barmherzige Brüder Saffig**

Siegfriedstraße 6  
56727 Mayen  
Telefon 02651 70340  
www.bb-saffig.de

## **TREFFPUNKT VON TEILS ANONYMEN SELBSTHILFEGRUPPEN, TRIALOG ANDERNACH**

### **Kontakt- und Informationsstelle der Rhein-Mosel-Fachklinik Andernach**

Güntherstraße 10  
56626 Andernach  
Telefon 02632 496394  
www.rhein-mosel-fachklinik-andernach.de

## **INTEGRATIONSBETRIEBE**

### **Polytec Koblenzer Kartonnagen und Systemverpackungs gGmbH**

Hafenstraße 6  
56575 Weißenthurm  
Telefon 02637 92030  
d.schaal@rmw-koblenz.de  
www.rmw-koblenz.de

## WERKSTÄTTEN FÜR PSYCHISCH BEHINDERTE MENSCHEN

### **St. Josefs Werkstätten der Barmherzigen Brüder**

Saffiger Straße 14  
56637 Plaidt  
Telefon 02632 9520  
www.bb-saffig.de

### **Caritas-Werkstätten**

Polcherstraße 160  
56727 Mayen  
Telefon 02651 98530

### **Caritas-Werkstätten**

August-Horch-Straße 6  
56751 Polch  
Telefon 02654 93970

## BÜRGERSCHAFTLICHES ENGAGEMENT FÜR DIE PSYCHIATRIE

### **Freunde und Hilfe für psychisch Kranke e.V.**

*Frau Monika Bade*  
Vulkanstraße 42a  
56626 Andernach  
Telefon 02632 48325

### **Laienhelferkreis Saffig**

*Frau Simone Senftleben u. Herr Jörg Nagel*  
Pöschstraße 18  
56648 Saffig  
Telefon 02625 31522  
www.bb-saffig.de

## SPEZIFISCHE ANGEBOTE IN DER REGION FÜR ALTERSVERWIRRTE MENSCHEN UND DEREN ANGEHÖRIGE / FREUNDE

### **Gerontopsychiatrische Sprechstunde**

#### **Gesundheitsamt Mayen-Koblenz**

Nebenstelle Andernach  
Breite Straße 109  
56626 Andernach  
*Frau Dr. Bauer-Hermani, Rhein-Mosel-Fachklinik,  
an jedem ersten Montag im Monat ab 16.00 Uhr,  
Anmeldungen bis spätestens 15.00 Uhr unter Telefon 02632 407-5398*

### **Gerontopsychiatrische Sprechstunde**

#### **Gesundheitsamt Mayen-Koblenz**

Nebenstelle Mayen  
Bannerberg 6  
56727 Mayen  
*Frau Dr. Bauer-Hermani, Rhein-Mosel-Fachklinik,  
an jedem zweiten Montag im Monat ab 16.00 Uhr,  
Anmeldungen bis spätestens 15.00 Uhr unter Telefon 02632 407-5398*

# STADT NEUSTADT / WEINSTRASSE

*Siehe Landkreis Bad Dürkheim  
Seite 39*

# LANDKREIS NEUWIED

## PSYCHIATRIEKOORDINATION

### **Kreisverwaltung/Gesundheitsamt**

*Herr Dr. Ulrich Kettler*

Ringstraße 70

56564 Neuwied

Telefon 02631 803-732

Telefon 02631 803-722 (*Di. bis Fr. vormittags*)

[psychiatrie@kreis-neuwied.de](mailto:psychiatrie@kreis-neuwied.de)

[www.psychiatrie-neuwied.de](http://www.psychiatrie-neuwied.de)

## AMBULANTE DIENSTE UND EINRICHTUNGEN

### **Sozialpsychiatrischer Dienst des Gesundheitsamtes**

Ringstraße 70

56564 Neuwied

Telefon 02631 803-723

[spdi@kreis-neuwied.de](mailto:spdi@kreis-neuwied.de)

[www.psychiatrie-neuwied.de](http://www.psychiatrie-neuwied.de)

### **Integrationsfachdienst für psychisch kranke Menschen der Arbeiterwohlfahrt**

#### **Vermittlung und Berufsbegleitung**

Kirchstraße 46

56564 Neuwied

Telefon 02631 96989-0

[ifd@awo-gemeindepsychiatrie.de](mailto:ifd@awo-gemeindepsychiatrie.de)

[www.awo-gemeindepsychiatrie.de](http://www.awo-gemeindepsychiatrie.de)



**Integrationsfachdienst  
für psychisch kranke Menschen  
des Heinrich-Hauses**

Stiftsstraße 1  
56566 Neuwied  
*Vermittlung:* 02622 888-238 oder -239  
birgit.heckmann-hufer@bbw-neuwied.de  
www.heinrich-haus.de

**Integrationsfachdienst für  
Menschen mit Behinderung der  
Caritas Betzdorf**

Austraße 1  
57548 Kirchen  
*Vermittlung und Berufsbegleitung:*  
Telefon 02741 936901  
ifd@caritas-betzdorf.de  
www.caritas-betzdorf.de

**Kontakt- und Informationsstelle  
für psychisch kranke Personen  
der Arbeiterwohlfahrt**

Breslauer Straße 55  
56564 Neuwied  
Telefon 02631 3535-33  
neuwied@awo-gemeindepsychiatrie.de  
www.awo-gemeindepsychiatrie.de

**Offene Hilfen des Heinrich-Hauses Neuwied gGmbH**

Neuwieder Straße 46  
56566 Neuwied  
Telefon 02622 705-841  
offene-hilfen@heinrich-haus.de  
www.heinrich-haus.de

**KOMPLEMENTÄRE HILFE ZUR TAGESSTRUKTUR**

**Tagesstätte für psychisch kranke Erwachsene der Arbeiterwohlfahrt**

Heddesdorfer Straße 18  
56564 Neuwied  
Telefon 02631 3535-33  
info@awo-gemeindepsychiatrie.de  
www.awo-gemeindepsychiatrie.de

**BETREUTES WOHNEN**

**„Betreutes Wohnen“ der Arbeiterwohlfahrt**

Kirchstraße 46  
56566 Neuwied  
Telefon 02631 969895  
bewo-neuwied@awo-gemeindepsychiatrie.de  
www.awo-gemeindepsychiatrie.de

**Betreutes Wohnen der Sozialen  
Dienstleistungs-GmbH Mittelrhein**

Museumstraße 16  
56564 Neuwied  
Telefon 02631 345291 oder 345272  
betreutes.wohnen@sdm-mittelrhein.de

**Betreutes Wohnen des Heinrich-Haus Neuwied gGmbH**

Neuwieder Straße 46  
56566 Neuwied  
Telefon 02622 705-0  
offene-hilfen@heinrich-haus.de  
www.heinrich-haus.de

**Betreutes Wohnen der Lebenshilfe e. V.**

Orffstraße 37  
56566 Neuwied  
Telefon 02622 88660  
Lebenshilfe-e.V.Neuwied@t-online.de  
www.lebenshilfe-neuwied.de

**Betreutes Wohnen des St. Josefshaus / Franziskushaus  
Wohn- und Pflegeheim für erwachsene Männer und Frauen**

Hönninger Straße 2–18  
53547 Hausen-Wied  
Telefon 02638 928-0  
E.Sefrin@josefshaus.org  
www.josefshaus.org

**REGIONALE WOHNHEIME / WOHNGRUPPEN:****Alloheim****Sozialpsychiatrisches Zentrum „Arienheller“**

Arienheller 2  
56598 Rheinbrohl  
Telefon 02635 968-0  
rheinbrohl-arienheller@alloheim.de  
www.alloheim.de

**Marienhaus-Klinikum St. Antonius****Wohn- und Pflegeheim**

Margarethe-Flesch-Straße 2  
56588 Waldbreitbach  
Telefon 02638 923-9  
marion.kaster@marienhaus.de  
www.marienhaus-klinikum.de

**Psychiatrisches Pflegeheim „Haus Stockhausen“**

Stockhausener Straße 36  
53578 Windhagen-Stockhausen  
Telefon 02683 42336  
Info@pflegeheim-stockhausen.de  
www.pflegeheim-stockhausen.de

**KRANKENHAUSVERSORGUNG****Marienhaus-Klinikum St. Antonius****Psychiatrisches Fachkrankenhaus**

Margarethe-Flesch-Straße 4  
56588 Waldbreitbach  
Telefon 02638 923-9  
M.Mueller@mhk.marienhaus-gmbh.de  
info@psychiatrie-waldbreitbach.de  
www.marienhaus-klinikum.de

**Marienhaus-Klinikum St. Antonius-Tagesklinik**

Willi Brückner-Straße 8  
56564 Neuwied  
Telefon 02631 821011  
info@psychiatrie-waldbreitbach.de  
www.marienhaus-klinikum.de

**Johanniter-Zentrum für Kinder- und Jugendpsychiatrie GmbH****Stationäre Klinik, Tagesklinik und Institutsambulanz**

Am Carmen-Sylva-Garten 6  
56564 Neuwied  
Telefon 92631 3944-0  
Info@kjp-neuwied.de  
www.kjp-neuwied.de

## SELBSTHILFEGRUPPEN / ANGEHÖRIGENGRUPPEN

### **NEKIS**

#### **Neuwieder Kontakt- und Informationsstelle für Selbsthilfe (im Gesundheitsamt)**

Ringstraße 70  
56564 Neuwied  
Telefon 02631 803-797  
nekis.caritas@kreis-neuwied.de  
www.nekis.de

#### **Angehörige psychisch Kranker Neuwied**

*Frau Anne Nick*  
Wingertsberg 16  
56566 Neuwied  
Telefon 02631 343435

#### **Selbsthilfegruppe „no name“**

*Frau Crista Spiller*  
Wiedhöhenstraße 2  
56567 Neuwied  
Telefon 02631 76312

#### **Kontaktgruppe für psychisch Behinderte und Interessierte (in Rheinbrohl / Arienheller)**

*Herr Thomas Heil*  
Ringstraße 70  
56564 Neuwied  
Telefon 02631 803-721  
thomas.heil@kreis-neuwied.de

#### **Selbsthilfegruppe Angehörige von Forensik-Patienten**

#### **Forensik Nette-Gut Weißenthurm**

*Frau Ingeborg Lenz*  
Hauptstraße 17  
56626 Andernach  
Telefon 02632 42761  
Psychiatrie Koordinationsstelle Neuwied  
Telefon 02631 803732  
psychiatrie@kreis-neuwied.de

#### **Verschiedene Selbsthilfe- und Angehörigengruppen sowie Gesprächskreise zum Thema Demenzerkrankungen**

Nähere Informationen im Internet unter:  
[www.demenz-neuwied.de](http://www.demenz-neuwied.de)

## INTEGRATIONSBETRIEBE

### **AWO Arbeit**

#### **Gemeinnützige Beschäftigungsgesellschaft mbH**

Allensteiner Straße 61–63  
56564 Neuwied  
Telefon 02631 3979-0  
siegbert.esser@awo-arbeit.de  
www.awo-arbeit.de

### **DG Mittelrhein gGmbH**

Koblenz-Olper-Straße 39  
56170 Bendorf  
Telefon 02622 887467  
verkauf@dg-mittelrhein.de  
www.heinrich-haus.de

**DLC Neuwied gGmbH**  
Koblenz-Olper-Straße 39  
56170 Bendorf  
Telefon 02622 922103  
info@dlc-neuwied.de  
www.heinrich-haus.de

## WERKSTÄTTEN FÜR PSYCHISCH BEHINDERTE MENSCHEN

**Heinrich-Haus Neuwied gGmbH**  
**Werkstatt für behinderte Menschen**  
Am Hohen Rhein 4  
56566 Neuwied-Engers  
Telefon 02622 705-610  
wfbm-engers@t-online.de  
www.heinrich-haus.de

## SPEZIFISCHE ANGBOTE DER REGION

**Selbsthilfenetzwerk gemeindenahe Psychiatrie e.V.**  
**c/o HTZ Neuwied**  
Bewerwijker Ring 2  
56564 Neuwied  
Telefon 0176 38328174  
kontakt@selbsthilfenetzwerk-psychiatrie.de  
www.selbsthilfenetzwerk-psychiatrie.de

**Krisentelefon für Menschen mit seelischen Problemen  
und deren Angehörige**  
*Mo bis Fr 17.00 bis 21.00 Uhr*  
*Wochenende und Feiertage 10.00 bis 21.00 Uhr*  
Telefon 02638 923733

**Psychosozialer Internet-Beratungsführer**  
unter der Adresse:  
www.beratung-neuwied.de

**Kontakt- und Freizeittreffs in zwei Verbandsgemeinden  
(Bad Hönningen und Dierdorf)**  
**c/o Sozialpsychiatrischer Dienst des Gesundheitsamtes**  
Ringstraße 70  
56564 Neuwied  
Telefon 02631 803-723

**Café „Weeste noch ?!“**  
Gesprächskreis  
Mehrgenerationenhaus Neustadt/Wied  
Hauptstraße 2  
53577 Neustadt/Wied  
Telefon 02683 9398040

# STADT PIRMASENS

*Siehe Landkreis Südwestpfalz  
Seite 251*

# RHEIN-HUNSRÜCK-KREIS

## PSYCHIATRIEKOORDINATION

### **Kreisverwaltung des Rhein-Hunsrück-Kreises**

*Frau Martina Altmaier*

Ludwigstraße 3–5

55469 Simmern

Telefon 06761 82-447

[martina.altmaier@rheinhunsrueck.de](mailto:martina.altmaier@rheinhunsrueck.de)

## AMBULANTE DIENSTE UND EINRICHTUNGEN

### **Sozialpsychiatrischer Dienst**

#### **des Gesundheitsamtes des Rhein-Hunsrück-Kreises**

Telefon 06761 82-722, -723, -721, -725

Ansprechpartner: *Frau Link, Herr Wellems, Frau Sullivan*

[gabriele.link@rheinhunsrueck.de](mailto:gabriele.link@rheinhunsrueck.de), [harald.wellems@rheinhunsrueck.de](mailto:harald.wellems@rheinhunsrueck.de),

[marie.sullivan@rheinhunsrueck.de](mailto:marie.sullivan@rheinhunsrueck.de)

### **Berufsbegleitender Dienst Simmern der**

#### **Stiftung Bethesda – St. Martin gmbH**

Telefon 06761 917-526

Ansprechpartnerin: *Frau Müller*

[claudia.mueller@stiftung-bethesda.de](mailto:claudia.mueller@stiftung-bethesda.de)

### **Integrationsfachdienst**

#### **Vermittlung Simmern I**

#### **Stiftung Bethesda St. Martin gmbH**

Telefon 06761 917-523

Ansprechpartner: *Frau Michel*

[ifd.bad-kreuznach@stiftung-bethesda.de](mailto:ifd.bad-kreuznach@stiftung-bethesda.de)

### **Integrationsfachdienst**

#### **Vermittlung Boppard**

#### **Stiftung Bethesda-St. Martin gGmbH**

Mainzer Straße 8

56154 Boppard

Telefon 0261 9216615

Ansprechpartnerin: *Frau Menningen-Hassinger*

jutta.menningen@stiftung-bethesda.de

#### **Berufsbegleitender Dienst Boppard**

#### **Stiftung Bethesda-St. Martin gGmbH**

Mainzer Straße 8

56154 Boppard

Telefon 0261 9216611

Ansprechpartnerin: *Frau Jacob*

ulrike.jacob@stiftung-bethesda.de

### **Soziotherapie**

#### **Stiftung Bethesda-St. Martin gGmbH**

Mainzer Straße 8

56154 Boppard

Telefon 06742 8747-224

Ansprechpartner: *Herr Feld*

stefan.feld@stiftung-bethesda.de

### **Soziotherapie**

#### **Stiftung Bethesda-St. Martin gGmbH**

Lessingstraße 69

56288 Kastellaun

Telefon 06762 93060-13

Ansprechpartnerin: *Frau Pauly*

marion.pauly@stiftung-bethesda.de

### **Ambulante Dienste „vor Ort“**

#### **Franziskanerbrüder vom Heiligen Kreuz**

Bacharacher Straße 11

55494 Rheinböllen

Telefon 06764 30498680

Ansprechpartner: *Herr Mönch-Schmitz*

tom.moench-schmitz@franziskanerbrueder.org

### **Ambulante Assistenz**

#### **Schmiedel Ev. Behindertenhilfe**

#### **Julius Reuss-Zentrum**

Johann-Wickert-Straße 50

56288 Kastellaun

Telefon 06762 4025413

Ansprechpartner: *Frau Hilgert*

maria.hilgert@schmiedel.de

## **BETREUTES WOHNEN**

### **Selbstbestimmtes Wohnen Hunsrück**

Im Boorstück 1

55469 Simmern

Telefon 06761 13788

Ansprechpartner: *Herr Metje*

betreutes.wohnen@caritas-koblenz.de

### **Ambulante Dienste**

Kirchstraße 2

56288 Kastellaun

Telefon 06762 4085866

### **Betreutes Wohnen**

**ambulante Dienste und ambulante Pflege**

**Stiftung Bethesda-St. Martin gGmbH**

Mainzer Straße 8

56154 Boppard

Telefon 06742 8747-224

Ansprechpartner: *Herr Külzer*

christian.kuelzer@stiftung-bethesda.de

### **KOMPLEMENTÄRE HILFE ZUR TAGESSTRUKTUR**

#### **Tagesstätte**

**Rhein-Mosel-Werkstatt gGmbH**

Im Boorstück 1

55469 Simmern

Telefon 6761 932040

Ansprechpartnerin: *Frau Wagner*

m.wagner@rmw-koblenz.de

www.rmw-koblenz.de

#### **Tagesstätte und Kontakt- und Informationsstelle**

**Stiftung Bethesda-St. Martin gGmbH**

Mainzer Straße 8

56154 Boppard

Telefon 06742 8747231

Ansprechpartnerin: *Frau Sturmes*

tagesstaette.boppard@stiftung-bethesda.de

### **REGIONALE WOHNHEIME / WOHNGRUPPEN**

#### **Haus St. Martin**

**Stiftung Bethesda-St. Martin gGmbH**

Lessingstraße 69

56288 Kastellaun

Telefon 06762 93060

Ansprechpartner: *Herr Pauly*

marion.pauly@stiftung-bethesda.de

#### **Haus Bethesda**

**Stiftung Bethesda-St. Martin gGmbH**

St. Martin-Straße 4

56154 Boppard

Telefon 06742 8747-224

Ansprechpartner: *Herr Feld*

stefan.feld@stiftung-bethesda.de

### **REGIONALE WOHNHEIME / WOHNGRUPPEN FÜR ÄLTERE MENSCHEN**

#### **Puricelli Stift**

Franziska-Puricelli-Weg 1

55494 Rheinböllen

Telefon 06764 304980

Ansprechpartner: *Frau Tillewein*

karola.tillewein@puricelli-stift.de

#### **Soziotherapeutisches Heim Karbach GmbH**

Rheinstraße 2–4

56281 Karbach

Telefon 06747 6506

Ansprechpartner: *Herr Borsch*

info@soziheim-karbach.de

## KRANKENHAUSVERSORGUNG

**Hunsrück-Klinik kreuznacher diakonie**  
**Abteilung für Psychiatrie und Psychotherapie**  
Holzbacher Straße 1  
55469 Simmern  
Telefon 06761 81-0  
hunsruecklinik@kreuznacherdiakonie.de

**Rheinhessen-Fachklinik**  
**Abteilung für Kinder- und Jugendpsychiatrie**  
Dautenheimer Landstraße 66  
55232 Alzey  
Telefon 06731 501600

## INTEGRATIONSBETRIEBE

**Firma Best gGmbH**  
Mainzer Straße 8  
56154 Boppard  
Telefon 06742 86243  
Ansprechpartner: *Frau Ehrlich*  
aehrlich@best-boppard.de

## WERKSTÄTTEN FÜR PSYCHISCH BEHINDERTE MENSCHEN

**Rhein-Mosel-Werkstatt gGmbH**  
**Zweigstelle Simmern**  
Im Boorstück 1  
55469 Simmern  
Telefon 06761 93200  
b.wierzoch@rmw-koblenz.de

**Rheinwerkstatt**  
**Stiftung Bethesda-St. Martin**  
**Psychiatrische Dienste gGmbH**  
Mainzer Straße 8  
56154 Boppard  
Telefon 06742 8747-370  
agnes.sauer@stiftung-bethesda.de

## WEITERE ANGEBOTE

**Servicestelle für Rehabilitation**  
**im Rhein-Hunsrück-Kreis**  
**AOK Rheinland-Pfalz und Saarland**  
Gartenstraße 3  
56469 Simmern  
Telefon 06761 836-135



# RHEIN-LAHN-KREIS

## PSYCHIATRIEKOORDINATION

**Kreisverwaltung des Rhein-Lahn-Kreises  
Fachcontrolling Soziales und Jugend**

*Frau Claudia Müß*

Insel Silberau

56130 Bad Ems

Telefon 02603 972-0

## AMBULANTE DIENSTE UND EINRICHTUNGEN

**St. Elisabeth Krankenhaus Lahnstein  
– Ihr Gesundheitszentrum – GmbH  
Psychiatrische Institutsambulanz (PIA)**

Ostallee 3

56112 Lahnstein

Telefon 02621 171-1020

**Psychiatrische Institutsambulanz der  
Fachklinik Katzenelnbogen**

Aarstraße 17

56368 Katzenelnbogen

Telefon 06486 9127-0

Telefax 06486 9127-1099

info@fachklinik-katzenelnbogen.de

www.fachklinik-katzenelnbogen.de

**Ambulanz der Klinik für Psychiatrie und Psychotherapie  
des Kindes- und Jugendalters Rheinhöhe**

Robert-Koch-Straße 2

65510 Idstein

Telefon 06126 9959-900

Telefax 06126 9959-909

**Gemeindepsychiatrisches Zentrum Rhein-Lahn (GPZ)**

Ambulante Eingliederungshilfe / Soziotherapie

Arbeiterwohlfahrt Gemeindepsychiatrie gemeinnützige GmbH

Wipsch 15

56130 Bad Ems

Telefon 02603 919434

Telefax 02603 919435

gpz-rhein-lahn@awo-gemeindepsychiatrie.de

www.awo-gemeindepsychiatrie.de

**Sozialpsychiatrische Dienst**

**Kreisverwaltung des Rhein-Lahn-Kreises**

Abteilung Gesundheitswesen

Insel Silberau 1

56130 Bad Ems

Telefon 02603 972-0

**Eingliederungshilfe nach Sozialgesetzbuch 12. Buch (SGB XII)**

**Sozialhilfe für Menschen mit Behinderungen**

**im Rhein-Lahn-Kreis**

Kreisverwaltung Rhein-Lahn

Abteilung Soziales

Insel Silberau 1

56130 Bad Ems

Telefon 02603 972-0

### **Fachstelle für Suchthilfe**

Diakonisches Werk Rhein-Lahn  
Am Alten Rathaus  
56130 Bad Ems  
Telefon 02603 9623-39  
Telefax 02603 9623-40  
info@diakonie-rhein-lahn.de

Wilhelmstraße 12  
65582 Diez  
Telefon 06432 7282  
Telefax 06432 7266

### **Caritasverband Westerwald Rhein-Lahn e.V.**

Persönliche Assistenz für Menschen mit Behinderung  
und psychischen Erkrankungen  
Caritas – Wohn- und Assistenzangebote  
für Menschen mit Behinderung  
Bahnhofstraße 5  
56203 Höhr-Grenzhausen  
CA-W-A  
Telefon 02624 9543-23  
Handy 0160 90430640  
Telefax 02624 9543-10  
ah-rl@cv-ww-rl.de  
www.cv-ww-rl.de

### **KOMPLEMENTÄRE HILFE ZUR TAGESSTRUKTUR**

#### **Gemeindepsychiatrisches Zentrum Rhein-Lahn (GPZ)**

##### **Tagesstätte**

##### **Arbeiterwohlfahrt Gemeindepsychiatrie gGmbH**

Wipsch 15  
56130 Bad Ems  
Telefon 02603 919434  
Telefax 02603 919435  
gpz-rhein-lahn@awo-gemeindepsychiatrie.de  
www.awo-gemeindepsychiatrie.de

#### **Gemeindepsychiatrisches Zentrum Rhein-Lahn (GPZ)**

##### **Integrationsbetrieb OptiServ – „Ihr Partner im Alltag“**

##### **Arbeiterwohlfahrt Gemeindepsychiatrie gGmbH**

Wipsch 15  
56130 Bad Ems  
Telefon 02603 9194-34  
Telefax 02603 9194-35  
badems@optiserv.de  
www.optiserv.de

#### **Gemeindepsychiatrisches Zentrum Rhein-Lahn (GPZ)**

##### **Kontakt- und Informationsstelle**

##### **für psychisch kranke Menschen (KIS)**

##### **Arbeiterwohlfahrt Gemeindepsychiatrie gGmbH**

Wipsch 15  
56130 Bad Ems  
Telefon 02603 919433  
Telefax 02603 919435  
www.gemeindepsych-ww.de

**Kontakt- und Informationsstelle  
für psychisch kranke Menschen (KIS)  
Diakonisches Werk Rhein-Lahn**

Wilhelmstraße 12  
65582 Diez  
Telefon 06432 7282  
Telefax 06432 7266

**BETREUTES WOHNEN**

**Gemeindepsychiatrisches Zentrum Rhein-Lahn (GPZ),  
Betreutes Wohnen  
Arbeiterwohlfahrt, Gemeindepsychiatrie gemeinnützige GmbH**

Wipsch 15  
56130 Bad Ems  
Telefon 02603 919434  
Telefax 02603 919435  
gpz-rhein-lahn@awo-gemeindepsychiatrie.de  
www.awo-gemeindepsychiatrie.de

**Betreutes Wohnen für psychisch kranke Menschen  
Heilerziehungs- und Pflegeheime Scheuern**

Am Burgberg 16  
56377 Nassau  
Telefon 02604 9 79-174

**REGIONALE WOHNHEIME / WOHNGRUPPEN**

**puraVita GmbH & Co.KG**

Wohnen und Unterstützung für psychisch erkrankte Menschen  
Emser Straße 16  
56377 Nassau  
Telefon 02604 95640  
Telefax 02604 95640 195  
info@pura-vita-gmbh.de  
www.pura-vita-gmbh.de

**KRANKENHAUSVERSORGUNG**

**St. Elisabeth-Krankenhaus Lahnstein  
– Ihr Gesundheitszentrum – GmbH**

Abteilung für Psychiatrie und Psychotherapie  
Ostallee 3  
56112 Lahnstein  
Telefon 02621 171-1020

**St. Elisabeth-Krankenhaus Lahnstein  
– Ihr Gesundheitszentrum – GmbH**

**Tagesklinik**  
Ostallee 3  
56112 Lahnstein  
Telefon 02621 171-1020

**Fachklinik Katzenelnbogen**

**– offenes Krankenhaus für Psychiatrie und Psychotherapie –**  
Aarstraße 17  
56368 Katzenelnbogen  
Telefon 06486 9127-0  
Telefax 06486 9127-1099  
info@fachklinik-katzenelnbogen.de  
www.fachklinik-katzenelnbogen.de

**Klinik für Kinder- und Jugendpsychiatrie  
Rheinhöhe**

Kloster-Eberbach-Straße 4  
65346 Eltville  
Telefon 06123 602-0

### **Helios Klinik Diez**

Fachklinik für Mutter, Vater und Kind  
Fachklinik für Psychotraumatologie  
Felkestraße 37  
65582 Diez  
Telefon 06342 936-0  
Telefax 06432 936-100  
info.diez@helios-kliniken.de  
www.helios-kliniken.de/diez

### **Krankenhaus Lahnhöhe**

Überregionales Zentrum für Psychosomatische Medizin  
und ganzheitliche Heilkunde  
Am Kurpark 1  
56112 Lahnstein  
Telefon 02621 915-0  
Telefax 02621 915-460  
info@lahnhoehe-psychosomatik.de  
www.lahnhoehe-psychosomatik.de

### **Klinik für Kinder- und Jugendpsychiatrie Rheinhöhe**

Kloster-Eberbach-Straße 4  
65346 Eltville  
Telefon 06123 602-0

## **SELBSTHILFGRUPPEN / ANGEHÖRIGENGRUPPEN**

### **Selbsthilfegruppe für Angehörige von psychisch kranken Menschen im Rhein-Lahn-Kreis**

Regionalgruppe im Landesverband  
der Angehörigen, Rheinland-Pfalz e.V.  
Kreisverwaltung Rhein-Lahn  
Abteilung Gesundheitswesen  
Insel Silberau  
56130 Bad Ems  
Kontakt: Sozialpsychiatrischer Dienst, Kreisverwaltung Bad Ems  
Telefon 02603 972-588 oder -295

### **Selbsthilfegruppe für psychisch erkrankte Menschen im Gemeindepsychiatrischen Zentrum Rhein-Lahn (GPZ)**

Arbeiterwohlfahrt Gemeindepsychiatrie gemeinnützige GmbH  
Wipsch 15  
56130 Bad Ems  
Telefon 02603 919434  
Telefax 02603 919435  
www.awo-gemeindepsychiatrie.de

### **Selbsthilfegruppe für alkohol- und medikamentenabhängige Menschen und Angehörige in Nastätten**

Diakonisches Werk  
Ansprechpartner: *Walter Kremer*  
Telefon 06771 8539

### **Selbsthilfegruppe für Sucht- und Lebensfragen „Ich will Leben“ in Diez**

Diakonisches Werk  
Ansprechpartner: *Jörg Schaum*  
Telefon 06432 7282

**Selbsthilfegruppe für alkohol- und  
medikamentenabhängige Menschen  
und Angehörige in Bad Ems**

Ansprechpartner: *Iris Buchmann*  
Telefon 02603 9623-39

**Gesprächskreis für Angehörige  
und psychisch kranke Menschen**

Diakonisches Werk Rhein-Lahn  
Wilhelmstraße 12  
65582 Diez  
Telefon 06432 7282  
Telefax 06432 7266

**Selbsthilfegruppe für Depressionen  
und Angsterkrankungen in Bad Ems**

Kontakt: *Iris Brümmendorf*  
Telefon 02603 5077262  
shg.depressionen@t-online.de

**Selbsthilfegruppe für Frauen  
mit psychischen und emotionalen Belastungen  
Bad Ems**

Ansprechpartnerin: *Katrin Weidemann*  
Kontakt: Telefon 02603 2407

**Suchtselbsthilfe Lahnblick Altendiez**

Kontakt: *Bernhard Hoffmann*  
Telefon 06124 3882  
info@suchtselbsthilfe-lahnblick-altendiez.de  
www.suchtselbsthilfe-lahnblick-altendiez.de

**SHG für alkoholabhängige Menschen und Angehörige Bad Ems**

Kontakt: *Rheinhold Motzkus*  
Telefon 01520 5925818

**SHG Freundeskreis Diez**

Kontakt: *Wolfgang Brückner*  
Telefon 06432 4788

**Suchtselbsthilfe Katzenelnbogen**

Kontakt: *Thomas Burgard*  
Telefon 06486 6630  
info@suchtselbsthilfe-katzenelnbogen.de  
www.suchtselbsthilfe-katzenelnbogen.de

**SHG für alkoholabhängige Menschen  
und deren Angehörige Lahnstein**

Kontakt: *Martin Simon*  
Telefon 0177 4690703

**Al Anon Gruppe Lahnstein**

Johannes Gymnasium  
Altes Schulgebäude  
Südeingang Niederlahnstein  
Johannesstraße 40  
56112 Lahnstein  
Telefon 0201 773007  
Telefax 0201-773308  
Zentrales Dienstbüro  
*erreichbar Mo bis Do 9.00 bis 17.00 Uhr, Fr 9.00 bis 15.00 Uhr*

**Selbsthilfegruppe für Suchtkranke,  
Suchtgefährdete und Angehörige  
Miehlen**

Kontakt: *M. Steeg*  
Telefon 06772 953074

**Anonyme Alkoholiker St. Goarshausen**

Kontakt: *Wolfgang Stüber*  
Telefon 01575 5674244

### **Angehörigengruppe an der Fachklinik Katzenelnbogen**

Aarstraße 17  
56368 Katzenelnbogen  
Telefon 06486 9127-0  
Telefax 06486 9127-1099  
www.fachklinik-katzenelnbogen.de

### **WERKSTÄTTEN FÜR PSYCHISCH BEHINDERTE MENSCHEN**

#### **Caritas-Werkstätten Westerwald-Rhein-Lahn**

WfbM – Teilhabe am Arbeitsleben und berufliche Eingliederung  
für psychisch kranke Menschen im Rhein-Lahn-Kreis  
Telefon 02621 69262716  
www.caritaswerkstaetten-wwwrlde

#### **Lebenshilfe Limburg gGmbH**

WfbM – Werkstatt zur beruflichen Rehabilitation  
für psychisch erkrankte Menschen  
Telefon 06431 993221  
Telefax 06431 993421

#### **Stiftung Scheuern**

WfbM – Montage- und Dienstleistungszentrum –  
Berufliche Rehabilitation für  
Menschen mit psychischer Erkrankung  
Nieverner Straße 9  
56130 Bad Ems  
Telefon 02603 93148-11  
Mobil 0157 51657278

### **BÜRGERSCHAFTLICHES ENGAGEMENT FÜR DIE PSYCHIATRIE**

#### **Förderverein seelische Gesundheit e.V.**

Ansprechpartner: *Peter Bräkau*  
Stiftung Scheuern  
Betreutes Wohnen  
Römerstraße 72  
56130 Bad Ems  
Telefon 02603 931070-3

### **SPEZIFISCHE ANGEBOTE DER REGION**

#### **Knospe – Offener Treff (Treffpunkt für psychisch kranke Menschen)**

##### **Diakonisches Werk Rhein-Lahn**

Am Alten Rathaus  
56130 Bad Ems  
Telefon 02603 9623-39  
Telefax 02603 9623-40  
info@diakonie-rhein-lahn.de

#### **Gleis 9 3/4**

##### **Fachklinik Katzenelnbogen**

Information, Beratung, Angebote  
für Kinder psychisch kranker Eltern & Eltern/Elternteile  
Telefon 06486 9127-3104

#### **Neurozentrum Rhein-Lahn**

an der Fachklinik Katzenelnbogen  
Angebot für Patienten mit neuropsychiatrischen Störungen  
sowie Schlafstörungen aller Art  
Aarstraße 17  
56368 Katzenelnbogen  
Telefon 06486 9127-4000  
Telefax 06486 9127-4009  
info@nzrl.de  
www.nzrl.de

# STADT SPEYER

## PSYCHIATRIEKOORDINATION

### **Koordinierungsstelle für Psychiatrie der Stadt Speyer**

*Frau Ulrike Stoll*

Fachbereich für Jugend, Familie, Senioren,  
Soziales, Bildung und Sport

Johannesstraße 22a

67346 Speyer

Telefon 06232 142411

Ulrike.Stoll@Stadt-Speyer.de

## AMBULANTE DIENSTE UND EINRICHTUNGEN

### **Sozialpsychiatrischer Dienst der Kreisverwaltung des Rhein-Pfalz-Kreises**

Europaplatz 5

67063 Ludwigshafen

Telefon 0621 5909-280, -281

### **Integrationsfachdienst**

*Herr Hubert M. Glaser*

Kutschergasse 6

67346 Speyer

Telefon 0157 50799371

speyer.ifd@lernen-foerdern-rlp.de

### **Ambulante Hilfen des GPZ Speyer**

GPZ Speyer

Lessingstraße 11

67346 Speyer

06232 67783-0 (*Herr Friedrich*)

### **Pfalzlinikum AdÖR**

#### **Ambulante psychiatrische Pflege und Betreuung – appb**

*Frau Bettina Fischer und Frau Brigitte Dziurla*

Lessingstraße 11

67346 Speyer

Telefon 06349 900-0

bettina.fischer@pfalzlinikum.de

und brigitte.dziurla@pfalzlinikum.de

## Dienste, die ambulante Eingliederungshilfeleistungen nach SGB XII anbieten

### **Ambulanter Assistenzdienst der Lebenshilfe Speyer-Schifferstadt**

*Herr Weinberger*

Telefon 06232 815310

### **Lösungswege**

*Frau Christine Kaulbach*

Telefon 0157 51168133

loesungswege@gmx.net

### **Psychosoziale Betreuung und Ambulante Assistenz**

*Herr Holger Haug*

Telefon 0157 34569822

Holger-haug@gmx.de

### **Ambulante Assistenz**

*Frau Heike Martin*

Telefon 0172 9252887

franznet@online.de

**Ambulante Assistenz**

*Frau Heike Reiser*

Telefon 06232 6856831

Heike.reiser@online.de

**Altentherapeutin und psychosoziale Betreuung**

*Frau Jutta Wagner*

Telefon 06232 6583917 und 0175 1742133

altentherapeutinjw@t-online.de

**Intakt – Ambulanter Pflegedienst**

*Herr Weser*

Telefon 06236 61085

**Alltagsassistenz und Ergotherapeutin**

*Frau Ursula Fabrinsky*

Telefon 06347 9390328 und 0176 31778468

urfabrinsk@t.online.de

**Fachkrankenschwester für Psychiatrie**

*Frau Ute Käufer-Lenz*

Telefon 06235 4496938

Kaeufer-Lenz@web.de

**Gernot Oswald**

Telefon 06351 4067637 und 0175 3487649

**Damian Richter**

Telefon 0176 96838693

Damian.richter-sp@web.de

**Ambulante Assistenz**

*Anne und Sebastian Scharf*

Telefon 06236 4730942

Scharf.anne@yahoo.de

**Fachkraft für Sozialassistenz**

*Frau Anne Backe*

Telefon 0621 9634461 und 0163 7385728

a.d.budget.betreuung@gmail.de

**Büro für Soziale Dienstleistungen**

*Frau Eugenie Haas*

Telefon 0621 579825

eugeniehaas@web.de

**Ambulant betreutes Wohnen**

Diakoniezentrum Bethesda

*Herr Kai Voos*

Telefon 0621 5383532 und 0179 7972381

Kai.Voos@diakonissen.de

**Psychosoziale Betreuung**

*Frau Tarkowska*

Telefon 07272 7761599

tarkowskame@aol.de

**KOMPLEMENTÄRE HILFE ZUR TAGESSTRUKTUR****Tagesstätte mit Kontaktstellenfunktion  
des Gemeindepsychiatrischen Zentrums Vorderpfalz**

*Frau Susanne Hamburger*

*Herr Christian Weiß*

Lessingstraße 11

67346 Speyer

Telefon 06232 67783-15

susanne.hamburger@pfalzkrlinikum.de

Christian.weiss@pfalzkrlinikum.de



## BETREUTES WOHNEN

### **Gemeindepsychiatrisches Zentrum Speyer**

*Herr Dominik Friedrich*

Lessingstraße 11

67346 Speyer

Telefon 06232 67783-0

christian.weiss@pfalzkrlinikum.de

### **Stiftung zur Unterstützung Psychisch Behinderter in der Pfalz**

**c/o Krankenhaus Zum Guten Hirten**

### **Klinik für Psychiatrie und Psychotherapie**

Semmelweisstraße 7

67071 Ludwigshafen

Telefon 0621 6819-500

## REGIONALE WOHNHEIME / WOHNGRUPPEN

### **Gemeindepsychiatrisches Zentrum Speyer**

### **Wohnstätte des Gemeindepsychiatrischen Zentrums Speyer**

Lessingstr. 11

67346 Speyer

Telefon 06232 67783-0 (*Herr Weiß*)

christian.weiss@pfalzkrlinikum.de

## KRANKENHAUSVERSORGUNG

### **Pfalzkrlinikum AdÖR**

### **Psychiatrische Tagesklinik für Erwachsene**

### **mit Institutsambulanz**

*Frau Dr. Christiane Schönberg*

Ludwigsstraße 17a

67346 Speyer

Telefon 06232 6585-21, -22

c.schoenberg@pfalzkrlinikum.de, info@pfalzkrlinikum.de

www.pfalzkrlinikum.de

### **Pfalzkrlinikum AdÖR**

### **Klinik für Kinder- und Jugendpsychiatrie,**

### **Psychosomatik und Psychotherapie**

### **mit Institutsambulanz**

*Herr Dr. Michael Brünger*

Weinstraße 100

76889 Klingenmünster

Telefon 06349 900-3001

info@pfalzkrlinikum.de

www.pfalzkrlinikum.de

### **Pfalzkrlinikum AdÖR**

### **Klinik für Psychiatrie, Psychosomatik und Psychotherapie**

### **Klingenmünster mit Institutsambulanz**

*Frau Dr. Sylvia Claus*

Weinstraße 100

76889 Klingenmünster

Telefon 06349 900-2001

info@pfalzkrlinikum.de

## SELBSTHILFGRUPPEN / ANGEHÖRIGENGRUPPEN

### **Überflieger – Selbsthilfegruppe Psychiatrie-Erfahrene Speyer**

### **Kontakt über Sozialpsychiatrischer Dienst**

Europaplatz 5

67063 Ludwigshafen

Telefon 0621 5909-280, -281

### **Selbsthilfegruppe für Angehörige**

### **von psychisch Kranken Menschen Speyer**

### **Kontakt über Sozialpsychiatrischer Dienst**

Europaplatz 5

67063 Ludwigshafen

Telefon 0621 5909-280, -281

## WERKSTÄTTEN FÜR PSYCHISCH BEHINDERTE MENSCHEN

### Wichern-Werkstätten (WfbM)

#### Standort Speyer

#### Zweigstelle Sankt-Klara-Klosterweg

St.-Klara-Klosterweg 7–9  
67346 Speyer  
Telefon 06232 3185-0

#### Zweigstelle Draisstraße

Draisstraße 14  
67346 Speyer  
Telefon 06232 6411-0

## SPEZIFISCHE ANGEBOTE DER REGION

### Krisentelefon für Menschen in seelischen Krisen in den Regionen Frankenthal, Ludwigshafen, Speyer, Rhein-Pfalz-Kreis, Neustadt und Landkreis Bad Dürkheim

Telefon 0800 2203300

*Montag–Freitag 17.00–23.00 Uhr*

*Samstag, Sonntag und Feiertage 8.00–23.00 Uhr*

## WEITERE ANGEBOTE

*siehe auch Rhein-Pfalz-Kreis, ab Seite 153*

# LANDKREIS SÜDLICHE WEINSTRASSE STADT LANDAU LANDKREIS GERMERSHEIM

## PSYCHIATRIEKOORDINATION

### für den Landkreis Südliche Weinstraße und die Stadt Landau:

#### Gesundheitsamt Landau

*Herr Hermann-Josef Schwarz*

Arzheimerstraße 1

76829 Landau

Telefon 06341 940-606

Telefax 06341 940-512

[hermann-josef.schwarz@suedliche-weinstrasse.de](mailto:hermann-josef.schwarz@suedliche-weinstrasse.de)

### für den Landkreis Germersheim:

#### Kreisverwaltung Germersheim

Fachbereich 23 – Soziale Hilfen

*Frau Karin Kaltenbach*

Waldstraße 13 a

76726 Germersheim

Telefon 07274 53-265

Telefax 07274 53-438 und 07274 53-15265

[k.kaltenbach@kreis-germersheim.de](mailto:k.kaltenbach@kreis-germersheim.de)

## AMBULANTE DIENSTE UND EINRICHTUNGEN

### **Sozialpsychiatrischer Dienst am Gesundheitsamt Germersheim**

Hauptstraße 25  
76726 Germersheim  
Telefon 07274 53-448

### **Sozialpsychiatrischer Dienst am Gesundheitsamt Landau**

Arzheimerstraße 1  
76829 Landau  
Telefon 06341 940-606

### **Integrationsfachdienst Lernen Fördern TG RLP e.V.**

Bismarckstraße 12  
76726 Germersheim  
Telefon 07274 905020

### **Pfalzkrankenhaus AdÖR Psychiatrische Institutsambulanz für Erwachsene (PIA)**

Weinstraße 100  
76889 Klingenmünster  
Telefon 06349 900-0  
www.pfalzkrankenhaus.de

### **Pfalzkrankenhaus AdÖR Ambulante psychiatrische Pflege und Betreuung – appb**

Weinstraße 100  
76889 Klingenmünster  
Telefon 06349 900-0  
www.pfalzkrankenhaus.de

### **Pfalzkrankenhaus AdÖR Institutsambulanz für Erwachsene Psychiatrische Tagesklinik Landau**

Nordring 9  
76829 Landau  
Telefon 06341 9206-0  
tk-ld@pfalzkrankenhaus.de

### **Pfalzkrankenhaus AdÖR Institutsambulanz für Erwachsene Psychiatrische Tagesklinik Wörth**

Hermann-Quack-Straße 6  
76744 Wörth-Maximiliansau  
Telefon 07271 9482-0  
tk-woerth@pfalzkrankenhaus.de

## KOMPLEMENTÄRE HILFE ZUR TAGESSTRUKTUR

### **Tagesstätte und Kontaktstelle für psychisch kranke und behinderte Menschen Ev. Heimstiftung Pfalz**

*Herr Hafner*  
Westring 24  
76829 Landau  
Telefon 06341 81224

### **Sozialtherapeutische Kette (STK) GmbH**

Albert-Einstein-Straße 7  
76829 Landau  
Telefon 06341 9183-0  
Telefax 06341 9183-155  
info@stk-suedpfalz.de  
www.stk-suedpfalz.de

**Tagesstätte mit Kontaktstellenfunktion  
der Sozialtherapeutischen Kette gGmbH**

Friedensstraße 9  
76726 Germersheim  
Telefon 07274 700008

**Tageszentrum „Haus am Kurpark“**

**Ökumenische Sozialstation  
Annweiler am Trifels – Bad Bergzabern e.V.**

Burgstraße 21  
76855 Annweiler  
Telefon 06346 8554

**BETREUTES WOHNEN**

**Verein zur Förderung der Sozialpsychiatrischen Eingliederung e.V.**

Steinstraße 42  
76889 Klingenmünster  
Telefon 06349 7760

**Verein zur Förderung der Sozialpsychiatrischen Eingliederung e.V.**

*Herr Kramer*  
Westring 27  
76829 Landau  
Telefon 06341 83342

**Verein zur Förderung der sozialpsychiatrischen Eingliederung e.V.**

Böhämmerweg 2  
76887 Bad Bergzabern  
Telefon 06343 5965

**Tageszentrum „Haus am Kurpark“**

**Ökumenische Sozialstation Annweiler am Trifels –  
Bad Bergzabern e.V.**

Burgstraße 21  
76855 Annweiler  
Telefon 06346 8554

**Betreutes Wohnen in Kandel**

**c/o Sozialtherapeutische Kette gGmbH (STK)**

Eutzinger Straße 16–20  
76829 Landau  
Telefon 06341 9183-0

**Betreutes Wohnen in Maximiliansau**

**c/o Sozialtherapeutische Kette gGmbH (STK)**

Eutzinger Straße 16–20  
76829 Landau  
Telefon 06341 9183-0

**Betreutes Wohnen in Landau**

**c/o Sozialtherapeutische Kette gGmbH (STK)**

Eutzinger Straße 16–20  
76829 Landau  
Telefon 06341 9183-0

**Betreutes Wohnen in Annweiler**

**c/o Sozialtherapeutische Kette gGmbH (STK)**

Eutzinger Straße 16–20  
76829 Landau  
Telefon 06341 9183-0

**Club Behinderter und ihrer Freunde Südpfalz e.V.**

Münchener Straße 5  
76829 Landau  
Telefon 06341 53555

## REGIONALE WOHNHEIME / WOHNGRUPPEN

### **Therapiezentrum Germersheim**

#### **Gesellschaft für Psychosomatische Therapie mbH & Co. KG (GPT)**

Hans-Sachs-Straße 11

76726 Germersheim

Telefon 07274 9482-0

### **Außenwohngruppe des Therapiezentrums Germersheim**

#### **Gesellschaft für Psychosomatische Therapie mbH & Co. KG (GPT)**

Telefon 07274 7314

### **Wohngruppe Betreutes Wohnen**

#### **Therapiezentrum Ludwigsmühle gGmbH**

Trommelweg 11a

76726 Germersheim

Telefon 07274 919855

### **Wohngruppe des Therapiezentrums Ludwigsmühle gGmbH**

Hainbachstraße 77

76829 Landau

Telefon 06341 969674

### **Wohngruppe des Therapiezentrums Ludwigsmühle gGmbH**

Bornheimer Weg 29

76829 Landau

Telefon 06341 959759

### **Zentrum Villa Maria II**

#### **Therapiezentrum Ludwigsmühle gGmbH**

Vogesenstraße 18

76831 Billigheim-Ingenheim

Telefon 06349 3003

### **Wohnheim der Lebenshilfe SÜW/LD im Lazarettgarten**

Lazarettstraße 3

76829 Landau

Telefon 06341 94567-0

### **Wohnanlage Am Ebenberg**

#### **Psychiatrisches Wohnheim der**

#### **Sozialtherapeutischen Kette gGmbH (STK)**

Eutzinger Straße 16–20

76829 Landau

Telefon 06341 9183-0

### **Pfalzkrankenhaus AdÖR**

#### **Betreuen, Fördern, Wohnen**

Weinstraße 100

76889 Klingenmünster

Telefon 06349 900-0

infofw@pfalzkrankenhaus.de

www.pfalzkrankenhaus.de

## KRANKENHAUSVERSORGUNG

### **Pfalzkrankenhaus für Psychiatrie und Neurologie AdÖR**

Weinstraße 100

76889 Klingenmünster

Telefon 06349 900-0

### **Pfalzinstitut für Kinder- und Jugendpsychiatrie**

Weinstraße 100

76889 Klingenmünster

Telefon 06349 900-3000

**Privatlinik Bad Gleisweiler (Hilz KG)**

Badstraße 28  
76835 Gleisweiler  
Telefon 06345 940-0

**Pfalzkrankenhaus AdöR****Psychiatrische Tagesklinik Landau**

Nordring 9  
76829 Landau  
Telefon 06341 9206-0  
tk-ld@pfalzkrankenhaus.de

**Pfalzkrankenhaus AdöR****Psychiatrische Tagesklinik Wörth**

Hermann-Quack-Straße 6  
76744 Wörth-Maximiliansau  
Telefon 07271 9482-0  
tk-worth@pfalzkrankenhaus.de

**SELBSTHILFGRUPPEN / ANGEHÖRIGENGRUPPEN****Selbsthilfegruppe der Angehörigen****psychisch Kranker Landau**

*Frau Petralia*  
Kölner Straße 19  
76829 Landau  
Telefon 06341 51564

**Selbsthilfegruppe für Angehörige psychisch Kranker****Germersheim**

*Frau Redlingshöfer*  
Hauptstraße 25  
76726 Germersheim

**Selbsthilfegruppe von Angehörigen****psychisch Kranker****Sozialdienst kath. Männer und Frauen**

Margareta Klein  
Josef-Probst-Straße 7  
76726 Germersheim  
Telefon 07274 779434

**Themenbezogene Gesprächsgruppe für****Angehörige psychisch kranker Menschen****Pfalzkrankenhaus AdöR****Klinik für Psychiatrie, Psychosomatik und  
Psychotherapie**

Weinstraße 100  
76889 Klingenmünster  
Telefon 06349 900-0  
*1. und 3. Dienstag im Monat (außer Ferien Rheinland-Pfalz), 18.00 Uhr*

**Psychose-Seminar-Gruppe****für Menschen mit Psychose, ihre Angehörigen und Behandler**

Volkshochschule Landau  
Maximilianstraße 7  
*3. Donnerstag im Monat von 18.00 bis 20.00 Uhr*  
*Kontakt:* Pfalzkrankenhaus AdöR  
Klinik für Psychiatrie, Psychosomatik und  
Psychotherapie Klingenmünster  
Telefon 06349 900-2001

**WEITERE ANGEBOTE****Pfalzkrankenhaus AdöR****Berufliche Reha (BIFID) Südpfalz**

Weinstraße 100  
76889 Klingenmünster  
Telefon 06349 900-0

**Angehörigengruppe Landau***Reimund Hutter*

Am Rosenberg 21

76831 Billigheim-Ingenheim

Telefon 06349 8549

**WERKSTÄTTEN FÜR PSYCHISCH BEHINDERTE MENSCHEN****Wichern-Werkstätten WfB**

Gustav-Ulrich-Straße 43–45

76756 Bellheim

Telefon 07272 97203-0

**Südpfalz-Werkstatt für Behinderte gGmbH**

Alzheimer Weg 4

76863 Herxheim

Telefon 07276 9642-0

# LANDKREIS SÜDWESTPFALZ

## STADT PIRMASENS

## STADT ZWEIBRÜCKEN

**PSYCHIATRIEKOORDINATION****Gemeinsame Koordinierungsstelle für Psychiatrie für die Städte  
Pirmasens und Zweibrücken und den Landkreis Südwestpfalz****Stadtverwaltung Pirmasens***Herr Bernhard Kaduk*

Psychiatriekoordinator

Postfach 2763

66933 Pirmasens

Telefon 06331 877-161

bernhardkaduk@pirmasens.de

**AMBULANTE DIENSTE UND EINRICHTUNGEN****Lebenshilfe Pirmasens,  
ambulante und offene Hilfen für geistig behinderte  
Menschen und psychisch Kranke**

Pirmasens /Südwestpfalz e.V.

Alleestraße 6

66953 Pirmasens

Telefon 06331 144942

Telefax 06331 144943

info@lebenshilfepirmasens.de

**Sozialpsychiatrischer Dienst (SPDI) Pirmasens**  
**Kreisverwaltung, Landkreis Südwestpfalz**  
**Abt. Gesundheitswesen**  
Unterer Sommerwaldweg 40–42  
66953 Pirmasens  
Telefon 06331 809-0

**Sozialpsychiatrischer Dienst, Zweibrücken**  
**Kreisverwaltung Abt. Gesundheitswesen**  
Goetheplatz 4  
66482 Zweibrücken  
Telefon 06332 8061-23

**Sozialpsychiatrisches Zentrum**  
**Betreutes Wohnen und Tagesstätte mit Kontaktstelle**  
**Rubin gGmbH**  
Ingbert-Naab-Straße 2a  
66994 Dahn  
Telefon 06391 409868

**Integrationsfachdienst**  
**Arbeitskreis für Aus- und Weiterbildung**  
Hötelsgasse 2  
66953 Pirmasens  
Telefon 06331 66538

**Integrationsfachdienst**  
**IB Gemeindepsychiatrisches Zentrum**  
Bitscherstraße 39  
66482 Zweibrücken  
Telefon 06332 16611

**Kontakt- und Beratungsstelle**  
**Caritasverband für die Diözese Speyer e.V.**  
Klosterstraße 9a  
66953 Pirmasens  
Telefon 06331 260941

## KOMPLEMENTÄRE HILFE ZUR TAGESSTRUKTUR

**Tagesstätte mit Kontaktstelle**  
**Gemeindepsychiatrisches Zentrum des IB**  
Kaiserstraße 51  
66482 Zweibrücken  
Telefon 06332 903650

**Tagesstätte mit Kontaktstelle**  
**Caritasverband für die Diözese Speyer e.V.**  
Klosterstraße 9  
66955 Pirmasens  
Telefon 06331 2740-21

**Sozialpsychiatrisches Zentrum**  
**Betreutes Wohnen und Tagesstätte mit Kontaktstelle**  
**Rubin gGmbH**  
Ingbert-Naab-Straße 2a  
66994 Dahn  
Telefon 06391 409868

## BETREUTES WOHNEN

**Krankenpflegeverein St. Elisabeth**  
Am Wasserturm 11  
66953 Pirmasens  
Telefon 06331 66538



### **Betreutes Wohnen**

#### **Gemeindepsychiatrisches Zentrum des IB**

Bitscherstraße 39  
66482 Zweibrücken  
Telefon 06332 16611

### **Betreutes Wohnen**

#### **Gemeindepsychiatrisches Zentrum des IB**

Hauptstraße 82  
67714 Waldfischbach-Burgalben  
Telefon 06333 5036

## **REGIONALE WOHNHEIME / WOHNGRUPPEN**

#### **IB Gemeindepsychiatrisches Zentrum**

Dinglerstraße 8  
66482 Zweibrücken  
Telefon 06332 904-325

#### **Wohnheim für psychisch behinderte Menschen**

*Träger:* Pfalzlinik für Psychiatrie und Neurologie,  
Klingenmünster; Betreuen – Fördern – Wohnen  
Hauensteiner Straße 43  
66994 Dahn  
Telefon 06391 924467  
Telefax 06391 924468

## **KRANKENHAUSVERSORGUNG**

#### **Psychiatrische Abteilung mit Institutsambulanz**

##### **Städtisches Krankenhaus Pirmasens**

Pettenkoferstraße 22  
66955 Pirmasens  
Telefon 06331 714-193

#### **Psychiatrische Tagesklinik**

##### **Städtisches Krankenhaus Pirmasens**

Pettenkoferstraße 22  
66955 Pirmasens  
Telefon 06331 714-309

#### **Pfalzinstitut für Kinder- und Jugendpsychiatrie**

Weinstraße 100  
76889 Klingenmünster  
Telefon 06349 900-3000

## **SELBSTHILFGRUPPEN / ANGEHÖRIGENGRUPPEN**

#### **Selbsthilfegruppe für psychisch kranke Menschen**

##### **Caritasverband für die Diözese Speyer e.V.**

*Herr Müller von Klingspor*  
Klosterstraße 91  
66955 Pirmasens

*Petra Kumschlies*

Heinestraße 6  
67714 Waldfischbach-Burgalben  
Telefon 06333 77259

## WERKSTÄTTEN FÜR PSYCHISCH BEHINDERTE MENSCHEN

### **Werkstatt (WfbM) für psychisch kranke Menschen**

#### **Caritas Kinderhilfe**

Waisenhausstraße 21c

66954 Pirmasens

Telefon 06331 546-705

### **Werkstatt für psychisch kranke Menschen**

#### **Caritas Kinderhilfe**

Rodalberstraße 152

66953 Pirmasens

Telefon 06331 546-60

# LANDKREIS TRIER-SAARBURG

## PSYCHIATRIEKOORDINATION

### **Kreisverwaltung Trier-Saarburg**

#### **Leitstelle Familie**

Frau Nadja Adams

Willy-Brandt-Platz 1

54290 Trier

Telefon 0651 715-206

Telefax 0651 715-17468

leitstelle-familie@trier-saarburg.de

www.trier-saarburg.de

## AMBULANTE DIENSTE UND EINRICHTUNGEN

### **Kreisverwaltung Trier-Saarburg**

#### **Gesundheitsamt**

#### **Sozialpsychiatrischer Dienst**

Paulinstraße 60

54292 Trier

Telefon 0651 715-572 und -573

katharina.horn@trier-saarburg.de und

martina.thewalt@trier-saarburg.de

### **Berufsbegleitender Dienst und Integrationsfachdienst**

#### **Caritasverband für die Region Trier e.V.**

Stresemannstraße 5–9

54290 Trier

Telefon 0651 2096250

rcv-trier-ifd@t-online.de

**Integrationsfachdienst**  
**SKM Kath. Verein für soziale Dienste**  
Röntgenstraße 4  
54292 Trier  
Telefon 0651 146500  
ifd@skm-trier.de

**Psychiatrische Institutsambulanz**  
**Kreiskrankenhaus St. Franziskus**  
Flachsspreit 10  
54439 Saarburg  
Telefon 06581 822800

**Kontakt- und Beratungsstelle für psychisch kranke Personen**  
**im Gemeindepsychiatrischen Betreuungszentrum**  
**(GPBZ) Saarburg, Robert-Walser-Haus**  
**Caritasverband für die Region Trier e.V.**  
Bahnhofstraße 17  
54439 Saarburg  
Telefon 06581 99 4203

**Gemeindepsychiatrisches Betreuungszentrum**  
**(GPBZ) Hermeskeil**  
**– Kontakt- und Beratungsstelle –**  
(Barmherzige Brüder Schönfelderhof)  
Bahnhofstraße 7  
54411 Hermeskeil  
Telefon 06503 994497  
gpa.hermeskeil@bb-schoenfelderhof.de

**Gemeindepsychiatrisches Betreuungszentrum**  
**(GPBZ) Schweich**  
**– Kontakt- und Beratungsstelle –**  
(Barmherzige Brüder Schönfelderhof)  
Zum Schwimmbad 2  
54338 Schweich  
Telefon 06502 995006  
gpa.schweich@bb-schoenfelderhof.de

#### KOMPLEMENTÄRE HILFE ZUR TAGESSTRUKTUR

**Gemeindepsychiatrisches Betreuungszentrum**  
**(GPBZ) Hermeskeil**  
**– Tagesstätte –**  
(Barmherzige Brüder Schönfelderhof)  
Bahnhofstraße 7  
54411 Hermeskeil  
Telefon 06503 994497  
gpa.hermeskeil@bb-schoenfelderhof.de

**Gemeindepsychiatrisches Betreuungszentrum**  
**(GPBZ) Schweich**  
**– Tagesstätte –**  
(Barmherzige Brüder Schönfelderhof)  
Zum Schwimmbad 2  
54338 Schweich  
Telefon 06502 995006  
gpa.schweich@bb-schoenfelderhof.de

## BETREUTES WOHNEN

### **Gemeindepsychiatrisches Betreuungszentrum (GPBZ)**

#### **Hermeskeil**

##### **– Betreutes Wohnen –**

(Barmherzige Brüder Schönfelderhof)  
Bahnhofstraße 7  
54411 Hermeskeil  
Telefon 06503 994497  
gpa.hermeskeil@bb-schoenfelderhof.de

### **Gemeindepsychiatrisches Betreuungszentrum (GPBZ)**

#### **Schweich**

##### **– Betreutes Wohnen –**

(Barmherzige Brüder Schönfelderhof)  
Zum Schwimmbad 2  
54338 Schweich  
Telefon 06502 995006  
gpa.schweich@bb-schoenfelderhof.de

### **Gemeindepsychiatrische Angebote (GPA) Trier**

##### **– Betreutes Wohnen –**

(Barmherzige Brüder Schönfelderhof)  
Medardstraße 36  
54294 Trier  
Telefon 061 99441193  
gpa.trier@bb-schoenfelderhof.de

### **Gemeindepsychiatrische Angebote (GPA) Fidei**

##### **– Betreutes Wohnen –**

(Barmherzige Brüder Schönfelderhof)  
Römerstraße 15  
54662 Herforst  
Telefon 06562 3453  
gpa.fidei@bb-schoenfelderhof.de

### **Gemeindepsychiatrisches Betreuungszentrum Saarburg**

#### **– Betreutes Wohnen –**

Robert-Walser-Haus  
Caritasverband für die Region Trier e.V.  
Bahnhofstraße 17  
54439 Saarburg  
Telefon 06581 994203

## REGIONALE WOHNHEIME / WOHNGRUPPEN

### **Gemeindepsychiatrisches Betreuungszentrum Saarburg**

#### **– Außenwohngruppe –**

##### **Robert-Walser-Haus**

##### **Caritasverband für die Region Trier e.V.**

Bahnhofstraße 17  
54439 Saarburg  
Telefon 06581 994203

#### **Wohnheim Zemmer**

(Barmherzige Brüder Schönfelderhof)  
Psychiatrische Dienste  
54313 Zemmer  
Telefon 06580 912-0  
www.bb-schoenfelderhof.de

### **Gemeindepsychiatrisches Betreuungszentrum (GPBZ)**

#### **Hermeskeil**

##### **– Wohnangebote –**

(Barmherzige Brüder Schönfelderhof)  
Bahnhofstraße 7  
54411 Hermeskeil  
Telefon 06503 994497  
gpa.hermeskeil@bb-schoenfelderhof.de

### **Gemeindepsychiatrisches Betreuungszentrum (GPBZ)**

#### **Schweich**

##### **– Wohnangebote –**

(Barmherzige Brüder Schönfelderhof)  
Zum Schwimmbad 2  
54338 Schweich  
Telefon 06502 995006  
gpa.schweich@bb-schoenfelderhof.de

### **Gemeindepsychiatrische Angebote (GPA) Trier**

##### **– Wohnangebote –**

(Barmherzige Brüder Schönfelderhof)  
Medardstraße 36  
54294 Trier  
Telefon 061 99441193  
gpa.trier@bb-schoenfelderhof.de

### **Gemeindepsychiatrische Angebote (GPA) Fidei**

##### **– Wohnangebote –**

(Barmherzige Brüder Schönfelderhof)  
Römerstraße 15  
54662 Herforst  
Telefon 06562 3453  
gpa.fidei@bb-schoenfelderhof.de

## **KRANKENHAUSVERSORGUNG**

### **Klinikum Mutterhaus der Borromäerinnen**

#### **Abteilung für Psychiatrie**

Feldstraße 16  
54290 Trier  
Telefon 0651 947-3235 oder 947-3238  
info@mutterhaus.de

### **Klinikum**

#### **Mutterhaus der Borromäerinnen**

##### **Psychiatrische Tagesklinik**

Feldstraße 16  
54290 Trier  
Telefon 0651 947-3235, -3238  
www.mutterhaus.de

### **Psychiatrische Institutsambulanz (PIA)**

#### **Klinikum Mutterhaus der Borromäerinnen**

##### **Abteilung für Psychiatrie**

Feldstraße 16  
54290 Trier  
Telefon 0651 947-3235 oder -3238  
www.mutterhaus.de

### **Mutterhaus der Borromäerinnen**

#### **Kinder- und Jugendpsychiatrie und Psychotherapie**

Feldstraße 16  
54290 Trier  
Telefon 0651 947-2853  
info@mutterhaus.de

### **Psychiatrische Institutsambulanz**

#### **und psychiatrische Tagesklinik**

##### **am Kreiskrankenhaus St. Franziskus Saarburg**

Flachsspreit 10  
54439 Saarburg  
Telefon 06581 82-2800  
ptk@kreiskrankenhaus-saarburg.de

## SELBSTHILFGRUPPEN / ANGEHÖRIGENGRUPPEN

**Selbsthilfegruppe für Angehörige psychisch Kranker  
Robert-Walser-Haus  
Caritasverband für die Region Trier e.V.**  
Bahnhofstraße 17  
54439 Saarburg  
Telefon 06581 994203

## WERKSTÄTTEN FÜR PSYCHISCH BEHINDERTE MENSCHEN

**Caritas Werkstätten gGmbH  
Außenstelle Hermeskeil**  
Zum Grafenwald  
54411 Hermeskeil  
Telefon 06503 994157  
arend.detlef@caritas-region-trier.de

**Caritas-Werkstätten für psychisch  
behinderte Menschen gGmbH**  
Diedenhofenerstraße 9  
54294 Trier  
Telefon 0651 82850-0  
www.caritas-region-trier.de

**St. Bernhards-Werkstätten**  
(Barmherzige Brüder Schönfelderhof)  
54313 Zemmer  
Telefon 06580 912-200  
www.bb-schoenfelderhof.de

**St. Bernhards-Werkstätten  
Betriebsstätte Schweich**  
(Barmherzige Brüder Schönfelderhof)  
Am Bahndamm 4  
54338 Schweich  
Tel. 06502 938420-0  
www.bb-schoenfelderhof.de

## SPEZIFISCHE ANGEBOTE DER REGION

**Schönfelder Laienhilfe-Initiative  
Barmherzige Brüder Schönfelderhof**  
54313 Zemmer  
Telefon 06580 912-113  
www.bb.schoenfelderhof.de

# STADT TRIER

## KOORDINIERUNGSSTELLE

### **Kommunale Leitstelle psychische Gesundheit Gemeindenaher psychiatrischer Versorgung**

*Frau Bettina Mann*

Rathaus, Am Augustinerhof

Verwaltungsgebäude II

54290 Trier

*Büro:* Bollwerkstraße 6

Telefon 0651 718-3547

Telefax 0651 718-193547

[bettina.mann@trier.de](mailto:bettina.mann@trier.de)

[www.trier.de](http://www.trier.de)

## AMBULANTE DIENSTE UND EINRICHTUNGEN

### **Ehe-, Familien- und Lebensberatungsstelle des Club Aktiv**

Schützenstraße 20

54295 Trier

Telefon 0651 978591-30 und 978591-31

[www.clubaktiv.de](http://www.clubaktiv.de)

### **Familien-, Paar und Lebensberatung im Bürgerhaus Trier-Nord**

Franz-Georg-Straße 36

54292 Trier

Telefon 0651 91820-15, -16, -17

### **Allgemeine soziale Beratung, Sucht-, Schuldner- und Schwangerenberatung Diakonisches Werk des Ev. Kirchenkreises Trier**

Theobald Straße 10

54292 Trier

Telefon 0651 2090050

[www.ekkt.de](http://www.ekkt.de)

### **Fachambulanz für Suchtkranke und Angehörige Caritasverband für die Region Trier e. V.**

Kutzbachstraße 15

54290 Trier

Telefon 0651 1453950

[www.caritas-region-trier.de](http://www.caritas-region-trier.de)

### **„Die Tür“ – Suchtberatung Trier e. V.**

Oerenstraße 15

54290 Trier

Telefon 0651 170360

[www.die-tuer-trier.de](http://www.die-tuer-trier.de)

### **Psychologisches Ambulatorium der Universität Trier**

54286 Trier

Telefon 0651 2012019

[www.psychologie.uni-trier.de](http://www.psychologie.uni-trier.de)

### **Psychotherapie-Ambulanz der Universität Trier**

54286 Trier

Telefon 0651 2012019

[www.psychologie.uni-trier.de](http://www.psychologie.uni-trier.de)

**Partnerschafts-, Familien- und Lebensberatung der  
Gesellschaft für psychiatrische und soziale Dienste (GPSD)**

Saarstraße 51–53  
54290 Trier  
Telefon 0651 9760830  
www.gpsd-trier.de

**Kontakt- und Beratungsstelle „Alte Schmiede“**

Petrusstraße 22  
54292 Trier  
Telefon 0651 1477835  
www.caritas-region-trier.de

**Universität Trier**

**Weiterbildungsstudiengang „Psychologische Psychotherapie“  
Ambulanz zur Behandlung von Erwachsenen**

Universitätsring 15  
54286 Trier  
Telefon 0651 2012890  
www.uni-trier.de

**SPEZIELLES ANGEBOT FÜR KINDER UND JUGENDLICHE**

**Kindergruppe „Auryn“ Trier e.V.**

**Hilfe für Kinder- und Jugendliche psychisch kranker Eltern**

Walramsneustraße 8  
54290 Trier  
Telefon 0651 9926196  
Schirmherrschaft: *Frau CA Dr. Risch*

Klinikum Mutterhaus der Borromäerinnen  
Abteilung für Psychiatrie  
Feldstraße 16  
Telefon 0651 947-3235, -3238  
auryn-trier@gmx.net

**Fachstelle „Lichtblick“  
für Kinder aus suchtkranken Familien  
Kinderschutzbund Trier**

Fahrstraße 12  
54290 Trier  
Telefon 0651 9120593

**KOMPLEMENTÄRE HILFEN ZUR TAGESSTRUKTUR**

**Tagesstätte St. Maximin**

**Caritasverband für die Region Trier e. V.**

Thebäerstraße 21  
54292 Trier  
Telefon 0651 1477837  
www.caritas-region-trier.de

**Kontakt- und Beratungsstelle Alte Schmiede**

**Caritasverband für die Region Trier e. V.**

Petrusstraße 22  
54292 Trier  
Telefon 0651 1477835  
www.caritas-region-trier.de

**BETREUTES WOHNEN**

**Betreutes Wohnen Club Aktiv**

**Club Aktiv e. V.**

Schützenstraße 20  
54290 Trier  
Telefon 0651 97859163  
www.clubaktiv.de



**Betreutes Wohnen Raphaelshaus  
Caritasverband für die Region Trier e. V.**

Peter-Friedhofen-Straße 31  
54292 Trier  
Telefon 0651 27095-0  
www.caritas-region-trier.de

**Betreutes Wohnen St. Markushaus**

Markusberg 24c  
54293 Trier  
Telefon 0651 93778-0  
www.markusbruecke.de

**SPEZIELLES ANGEBOT FÜR FRAUEN**

**Betreutes Wohnen**

**Sozialdienst katholischer Frauen e. V. Trier**

Krahenstraße 33–34  
54290 Trier  
Telefon 0651 9496-0  
www.skf-trier.de

**Haus Maria Goretti**

Krahenufer 23  
54290 Trier  
Telefon 0651 9496150  
hmg@skf-trier.de

**WOHNHEIME /WOHNGRUPPEN**

**Raphaelshaus**

**Caritasverband für die Region Trier e. V.**

Peter-Friedhofen-Straße 31  
54292 Trier  
Telefon 0651 27095-0  
www.caritas-region-trier.de

**St. Markushaus  
Markusbrücke e. V.**

Markusberg 24c  
54293 Trier  
Telefon 0651 93778-0  
www.markusbruecke.de

**KRANKENHAUSVERSORGUNG**

**Klinikum Mutterhaus der Borromäerinnen  
Abteilung für Psychiatrie und Psychotherapie**

Feldstraße 16  
54290 Trier  
Telefon 0651 947-3340  
www.mutterhaus.de

**Psychiatrische Institutsambulanz (PIA)  
Klinikum Mutterhaus der Borromäerinnen  
Abteilung für Psychiatrie**

Feldstraße 16  
54290 Trier  
Telefon 0651 947-3340  
www.mutterhaus.de

**KINDER- UND JUGENDPSYCHIATRIE**

**Klinikum Mutterhaus der Borromäerinnen  
Abteilung Kinder- und Jugendpsychiatrie & Neuropädiatrie**

Feldstraße 16  
54290 Trier  
Telefon 0651 947-2853, -2697  
www.mutterhaus.de

## SPEZIFISCHE ANGEBOTE DER REGION

### **Psychiatrieförderverein Trier e.V.**

Peter-Friedhofenstraße 31

*Kontakt:*

*Herr Josef Bernardy*

Longkampstraße 37

54292 Trier

Telefon 0651 52789

info@pfv-trier.de

## SELBSTHILFEGRUPPEN / ANGEHÖRIGENGRUPPEN

### **Psychiatrie-Erfarene**

#### **Treffpunkt Kontaktstätte „Alte Schmiede“**

Petrusstraße 22

54292 Trier

Telefon 0651 24848

### **„Lichtblick“**

#### **Trierer Gesprächskreis für seelische Probleme**

#### **Treffpunkt Raphaelshaus**

Peter-Friedhofen-Straße 31

54292 Trier

Telefon 0651 1707967

### **Selbsthilfegruppe „Bipolare Störung“**

*Treffzeiten und Ort zu erfragen über:*

#### **SEKIS – Selbsthilfe Kontakt- und Informationsstelle Trier e.V.**

Telefon 0651 141180

### **Angehörigen-Initiative für psychisch Kranke im Bürgerhaus Trier Nord**

Franz-Georg-Straße 36

54292 Trier

Telefon 0651 28492 und 0651 8867

### **Angehörigengruppe im Klinikum**

#### **Mutterhaus der Borromäerinnen**

#### **Abteilung für Psychiatrie**

Feldstraße 16

54290 Trier

Telefon 0651 947-3235, -3238

## Anfragen über weitere Selbsthilfegruppen beantwortet:

### **SEKIS – Selbsthilfe-, Kontakt- und Informationsstelle Trier e.V.**

Gartenfeldstraße 22

54295 Trier

Telefon 0651 141180

Telefax 0651 9917688

kontakt@sekis-trier.de

www.sekis-trier.de

## WERKSTÄTTEN FÜR PSYCHISCH BEHINDERTE MENSCHEN

### **Caritas-Werkstätten für**

#### **psychisch behinderte Menschen gGmbH**

Diedenhofener Straße 9

54294 Trier

Telefon 0651 82850-0

www.caritas-region-trier.de

## ZUSÄTZLICHE ANGEBOTE ZUR TEILHABE AM ARBEITSLEBEN

### **Berufliches Bildungszentrum (BeBiz) Schweich**

Am Bahndamm 4

54338 Schweich

Telefon 06502 938420-0

www.bb-schoenfelderhof.de

### **Bürgerservice GmbH**

Monaiser Straße 7  
54294 Trier  
Telefon 0651 8250-0  
www.bues-trier.de

### **BauART**

Schützenstraße 20  
54295 Trier  
Telefon 0651 97859-147  
Telefax 0651 97859-26  
www.clubaktiv.de

### **Arbeitnehmerüberlassungsgesellschaft Industrie und Dienstleistungszentrum Buchsanierung**

#### **Teleoffice**

Monaiser Straße 19  
54294 Trier  
Telefon 0651 1454645

Persönliches Budget für Arbeit für Werkstattmitarbeiter und Werkstattberechtigte (WfbM) möglich in den Caritas-Werkstätten (siehe oben) aber auch bei anderen Arbeitgebern, die Bedingungen erfüllen. Antragstellung:

### **Amt für Soziales und Wohnen**

#### **Stadtverwaltung Trier**

#### **Am Augustinerhof**

54290 Trier  
Telefon 0651 7181509

# STADT WORMS

## PSYCHIATRIEKOORDINATION

### **Stadtverwaltung Worms**

*Herr Bernd Emmerich*  
Psychiatriekoordinator  
Schönauer Straße 2  
67547 Worms  
Telefon 06241 853-5593  
bernd.emmerich@worms.de  
www.worms.de

## AMBULANTE DIENSTE UND EINRICHTUNGEN

### **Ambulante Psychiatrische Pflege**

### **Rheinessen-Fachklinik Alzey**

### **Zentrum für Psychiatrie, Psychotherapie, Psychosomatik und Neurologie**

Dautenheimer Landstraße 66  
55232 Alzey  
Telefon 06731 959120  
info@rfk.landeskrankenhaus.de  
www.rheinessen-fachklinik-alzey.de

**Gedächtnisambulanz**  
**Rheinessen-Fachklinik Alzey**  
**Zentrum für Psychiatrie, Psychotherapie,**  
**Psychosomatik und Neurologie**  
**Abteilung für Gerontopsychiatrie**  
Dautenheimer Landstraße 66  
55232 Alzey  
Telefon 06731 50-1288  
a.barth@rfk.landeskrankenhaus.de  
www.rheinessen-fachklinik-alzey.de

**Suchtambulanz**  
**Rheinessen-Fachklinik Alzey**  
**Zentrum für Psychiatrie, Psychotherapie,**  
**Psychosomatik und Neurologie**  
Dautenheimer Landstraße 66  
55232 Alzey  
Telefon 06731 50-1088  
info@rfk.landeskrankenhaus.de  
www.rheinessen-fachklinik-alzey.de

**Psychiatrische Institutsambulanz**  
**Rheinessen-Fachklinik Alzey**  
Dautenheimer Landstraße 66  
55232 Alzey  
Telefon 06731 50-1584  
pia-sekretariat@rfk.landeskrankenhaus.de  
www.rheinessen-fachklinik.de

**Psychiatrische Institutsambulanz**  
**Tagesklinik DRK**  
Maximilianstraße 10  
67547 Worms  
Telefon 06241 9465722  
institutsambulanz@drk-tk-tagesklinik.de

**Psychose-Früherkennungsambulanz Rheinessen**  
**Klinik für Psychiatrie und Psychotherapie**  
**der Universitätsmedizin Mainz**  
**und Rheinessen-Fachklinik Alzey**  
Telefon 06131 17-8264 (*Anrufbeantworter*)  
Hinterlassen Sie bitte eine Nachricht, Ihren Namen, Telefonnummer  
und Erreichbarkeit. Wir rufen Sie schnellstmöglich zurück.  
Bei akuten Notfällen rufen Sie bitte nicht hier an, sondern wenden  
sich an die nächstgelegene psychiatrische Klinik und bitten um ein  
Gespräch mit dem diensthabenden Arzt.

**Ärztliche Sprechstunde für Depressionen,**  
**Ängste und Krisen rund um die Geburt**  
**Rheinessen-Fachklinik Alzey**  
**Diakonisches Werk Worms-Alzey**  
**Mehrgenerationenhaus Alzey**  
55232 Alzey  
Telefon 06731 50-1384 (Rheinessen-Fachklinik)  
Telefon 06731 9503 0 (Diakonisches Werk Worms-Alzey)  
info@rfk.landeskrankenhaus.de  
schwanger-alzey@dwwa.de

**Depressionsprechstunde**  
**Psychiatrische Institutsambulanz**  
**Rheinessen-Fachklinik Alzey**  
Dautenheimer Landstraße 66  
55232 Alzey  
Telefon 06731 50-1584

**Berufliche Integrationsmaßnahme****Rheinessen-Fachklinik Alzey**

Dautenheimer Landstraße 66

55232 Alzey

Telefon 06731 50-1701

berufliche.integration@rfk.landeskrankenhaus.de

www.rheinessen-fachklinik-alzey.de

**Sozialpsychiatrischer Dienst****Kreisverwaltung Alzey-Worms**

– Außenstelle Worms

**Referat Gesundheitsamt**

Korngasse 2

67547 Worms

Telefon 06241 42386571 und 06241 42386581

Gesundheitsamt@Kreis-Alzey-Worms.de

www.kreis-alzey-worms.de

**Integrationsfachdienst Rheinessen-Nahe****Berufsbegleitender Dienst****Verein für Integration und Teilhabe am Leben e.V.**

Maximilianstraße 10

67547 Worms

Tel. 06241 6986511

E-Mail: kontakt@ifd-rheinessen-nahe.de

**Integrationsfachdienst Rheinessen-Nahe****Vermittlung****Verein für Integration und Teilhabe am Leben e.V.**

Maximilianstraße 10

67547 Worms

Telefon 06241 6986512

vermittlung.worms@ifd-rheinessen-nahe.de

**Psychosoziale Kontakt- und Beratungsstelle****Caritasverband Worms e.V.**

Renzstraße 3

67547 Worms

Telefon 06241 206170

psychosoziales-zentrum@caritas-worms.de

www.caritas-worms.de

**Ambulante Begleitung im Alltagsleben****Caritasverband Worms e.V.**

Renzstraße 3

67547 Worms

Telefon 06241 206170

psychosoziales-zentrum@caritas-worms.de

www.caritas-worms.de

**Psychosoziale Kontakt- und Beratungsstelle****für Suchtkranke und Angehörige****Caritasverband Worms e.V.**

Renzstraße 3

67547 Worms

Telefon 06241 206170

psbb@caritas-worms.de

www.caritas-worms.de

**Ambulante individuelle Dienste des Kreisverbandes****der Arbeiterwohlfahrt Worms-Stadt e.V.**

Brucknerstraße 3a

67549 Worms

Telefon 06241 51833

aida@awo-worms.de

www.awo-worms.de

**Lebens Art**

Dirolfstraße 28  
67549 Worms  
Telefon 06241 206170  
elisabeth@el-elvers.de

**Soziale Assistenz für Menschen mit Suchtproblemen,  
Seelischen Erkrankungen und Sozialen Schwierigkeiten**

Mittelstraße 11  
55278 Eimsheim  
Telefon 06249 805269  
kontakt@sams-rhein Hessen.de

**Soziotherapie****Caritasverband Worms e.V.**

Renzstraße 3  
67547 Worms  
Telefon 06241 206170  
psychosoziales-zentrum@caritas-worms.de

**Unterstützung und Begleitung für alle Lebensbereiche  
Internationaler Bund**

Rheinstraße 1  
67547 Worms  
Telefon 06241 9474812  
susanne.ertel@internationaler-bund.de

**Pflegestützpunkte Worms****Am Bergkloster 2**

67547 Worms  
Telefon 06241 2004130  
nicole.oberthaler@pfl gestuetzpunkte.rlp.de  
Telefon 06241 2004125  
ina.baal@pfl gestuetzpunkte.rlp.de

**Peterstraße 10**

67547 Worms  
Telefon 06241 2001405  
mechthild.bopp-mohrbacher@pfl gestuetzpunkte.rlp.de  
Telefon 06241 2001430  
caroline.reinschmidt@pfl gestuetzpunkte.rlp.de  
Telefon 06241 9791473  
silke.reiser@pfl gestuetzpunkte.rlp.de

**Seminariumsgasse 4–6**

67547 Worms  
Telefon 06241 9742171  
christiane.roessler@pfl gestuetzpunkte.rlp.de  
Telefon 06241 9742170  
nicole.oberthaler@pfl gestuetzpunkte.rlp.de

**KOMPLEMENTÄRE HILFE ZUR TAGESSTRUKTUR****Tagesstätte im Psychosozialen Zentrum  
des Caritasverbandes**

Gießenstraße 2  
67547 Worms  
Telefon 06241 206170  
tagesstaette@caritas-worms.de  
www.caritas-worms.de

**Casa Nova Wohn- und Arbeitsprojekt  
für ehemals drogenabhängige Menschen**

Friedrich-Ebert-Straße 57  
67547 Osthofen  
Telefon 06242 32460  
casa-nova@t-online.de

## BETREUTES WOHNEN

**Psychosoziales Zentrum  
Caritasverband Worms e.V.**  
Renzstraße 3  
67547 Worms  
Telefon 06241 206170  
betreutes-wohnen@caritas-worms.de  
www.caritas-worms.de

## BETREUTES WOHNEN IN FAMILIEN

**Psychosoziales Zentrum  
Caritasverband Worms e.V.**  
Renzstraße 3  
67547 Worms  
Telefon 06241 206170  
psychosoziales-zentrum@caritas-worms.de  
www.caritas-worms.de

## REGIONALE WOHNHEIME / WOHNGRUPPEN

**Psychosoziales Zentrum  
Caritasverband Worms e.V.**  
Gießenstraße 2  
67547 Worms  
Telefon 06241 206170  
wohnheim@caritas-worms.de  
www.caritas-worms.de

**Psychiatrische und heilpädagogische Heime Alzey**  
Dautenheimer Landstraße 66  
55232 Alzey  
Telefon 06731 50-1562  
s.kleinert@rfk.landestkrankenhaus.de

**Soziotherapeutisches Wohnheim für  
chronisch mehrfach beeinträchtigte  
Abhängigkeitskranke**  
**Verein für Integrative Versorgung Abhängigkeitskranker**  
Hammerhof 16  
67308 Albisheim  
Telefon 06355 9533011  
h.lahr@vivaev.de

**Soziotherapeutische Außenwohngruppe für  
chronisch mehrfach beeinträchtigte Abhängigkeitskranke**  
**Verein für Integrative Versorgung Abhängigkeitskranker**  
Wormser Straße 42  
55232 Alzey  
Telefon 06731 948170  
h.lahr@vivaev.de

## KRANKENHAUSVERSORGUNG

**Rheinhessen-Fachklinik Alzey  
Zentrum für Psychiatrie, Psychotherapie,  
Psychosomatik und Neurologie**  
Dautenheimer Landstraße 66  
55232 Alzey  
Telefon 06731 50-0  
info@rfk.landestkrankenhaus.de  
www.rheinhessen-fachklinik-alzey.de

**DRK-Tagesklinik**  
Maximilianstraße 10  
67547 Worms  
Telefon 06241 946570  
verwaltung@drk-tk-worms.de  
www.drk-tk-worms.de

**Rheinhessen-Fachklinik Alzey**  
Schlossgasse 16  
55232 Alzey  
Telefon 06731 95910  
tk-alzey@rfk.landeskrankenhaus.de  
www.rheinhessen-fachklinik-alzey.de

### **SELBSTHILFGRUPPEN / ANGEHÖRIGENGRUPPEN**

**Interessengemeinschaft der  
Angehörigen psychisch Kranker**  
*Kontakt:* Telefon 06241 592437

**Angehörigengruppe von psychisch kranken Menschen  
im Psychosozialen Zentrum**  
Renzstraße 3  
67547 Worms  
Telefon 06241 20617-33  
beratungsstelle@caritas-worms.de

**Psychose Seminar –  
Dialog von Betroffenen, Angehörigen und Fachkräften  
im Psychosozialen Zentrum**  
Gießenstraße 2  
67547 Worms  
Telefon 06241 20617-33  
beratungsstelle@caritas-worms.de

**Selbsthilfegruppe Depression und Ängste Worms**  
Gießenstraße 2  
67547 Worms  
Telefon 06241 78843  
shgduae@gmx.de

**Selbsthilfegruppe für Angehörige und Bezugspersonen  
von psychisch erkrankten Menschen**  
Telefon 06241 592437 oder 06733 6843  
apk.az-wo@web.de

### **WERKSTÄTTEN FÜR PSYCHISCH BEHINDERTE MENSCHEN**

**Werkstatt für angepasste Arbeit  
Lebenshilfe Einrichtungen gGmbH Worms**  
Eckenbertstraße 7  
67549 Worms  
Telefon 06241 2038151  
info@lebenshilfe-worms.de  
www.lebenshilfe-worms.de

### **WEITERE ANGEBOTE**

**Tage der Seelischen Gesundheit**

**Regionaler Beratungsführer Demenz**  
*unter der folgenden Adresse:*  
www.worms.de/ Mein Worms > Gesundheit, Beratung, Soziales und  
Demenz Beratungsführer



# WESTERWALDKREIS

## PSYCHIATRIEKOORDINATION

### **Koordinierungsstelle Psychiatrie**

*Frau Stefanie Moch*

Kreisverwaltung des Westerwaldkreises

Peter-Altmeier-Platz 1

56410 Montabaur

Telefon 02602 124-424

stefanie.moch@westerwaldkreis.de

www.westerwaldkreis.de

## AMBULANTE DIENSTE UND EINRICHTUNGEN

### **Sozialpsychiatrischer Dienst (SPDI)**

#### **Gesundheitsamt Montabaur**

Peter-Altmeier-Platz 1

56410 Montabaur

Telefon 02602 124710

### **Sozialpsychiatrischer Dienst (SPDI)**

#### **Gesundheitsamt Bad Marienberg**

Triftstraße 1

56470 Bad Marienberg

Telefon 02661 3017

www.westerwaldkreis.de

### **Kontakt- und Informationsstellen des Diakonischen Werkes**

Marktplatz 8

56457 Westerburg

Bahnhofstraße 69

Telefon 02663 96800310

56410 Montabaur

Telefon 02602 1069876

www.diakonie-westerwald.de

## KOMPLEMENTÄRE HILFE ZUR TAGESSTRUKTUR

### **Tagesstätte der AWO**

#### **Gemeindepsychiatrie Westerwald gGmbH**

Horresser Berg 14

56410 Montabaur

Telefon 02602 1342321

www.awo-gemeindepsychiatrie.de

### **OptiServ Dienstleistungen**

Vor der Heeg 1a

56470 Bad Marienberg

Telefon 02661 9808794

www.awo-gemeindepsychiatrie.de

### **Tagesstätte des Diakonischen Werkes**

Neustraße 31

56457 Westerburg

Telefon 02663 919680

www.diakonie-westerwald.de

## BETREUTES WOHNEN

### **AWO Gemeindepsychiatrie Westerwald gGmbH**

Nassauische Str. 13

56470 Bad Marienberg

Telefon 02661 95590

www.awo-gemeindepsychiatrie.de

**Caritasverband Westerwald-Rhein-Lahn e.V.**  
**Ambulante Hilfen für Menschen mit Behinderung**  
Bahnhofstraße 5  
56203 Höhr-Grenzhausen  
Telefon 02624 95430  
[www.caritas-westerwald-rhein-lahn.de](http://www.caritas-westerwald-rhein-lahn.de)

**Soziotherapeutisches Wohnheim „Zum Euler“**  
Am Limes 18  
56204 Hillscheid  
Telefon 02624 95530  
[www.soziotherapie-zum-euler.de](http://www.soziotherapie-zum-euler.de)

**Diakonisches Werk**  
**Betreutes Wohnen**  
Hergenrother Straße 2a  
56457 Westerburg  
Telefon 02663 94300  
[www.diakonie-westerwald.de](http://www.diakonie-westerwald.de)

## REGIONALE WOHNHEIME / WOHNGRUPPEN

**AWO Gemeindepsychiatrie gGmbH**  
**Haus am Geisberg**  
Nassauische Straße 13  
56470 Bad Marienberg  
Telefon 02661 9559-0  
[www.awo-gemeindepsychiatrie.de](http://www.awo-gemeindepsychiatrie.de)

**Wohn- und Werkgemeinschaft**  
**Hofgut Adenroth**  
Sayntalstraße  
56237 Breitenau  
Telefon 02623 1441  
[www.hofgut-adenroth.de](http://www.hofgut-adenroth.de)

**Case Project GmbH**  
Dierdorfer Landstraße 2–4  
56242 Selters  
Telefon 02626 9786-0  
[www.caseproject.de](http://www.caseproject.de)

**Haus „Seeblick“**  
Kirchstraße 12  
57629 Dreifelden  
Telefon 02666 516

**Soziotherapeutisches Wohnheim „Zum Euler“**  
Am Limes  
56204 Hillscheid  
Telefon 02624 95530  
[www.soziotherapie-zum-euler.de](http://www.soziotherapie-zum-euler.de)

## KRANKENHAUSVERSORGUNG

**Rhein-Mosel-Fachklinik Andernach**  
**Zentrum für Psychiatrie, Psychotherapie,**  
**Psychosomatik & Neurologie**  
Vulkanstraße 58  
56626 Andernach  
Telefon 02632 407-0  
Ambulante psychiatrische Pflege  
Telefon 02632 407-0  
[www.rhein-mosel-fachklinik-andernach.de](http://www.rhein-mosel-fachklinik-andernach.de)

**St. Antonius Krankenhaus  
Fachkrankenhaus für Psychiatrie,  
Psychotherapie & Psychosomatik  
mit zwei Tageskliniken und einer Institutsambulanz**

Auf der Rahm 17  
57537 Wissen  
Telefon 02742 706-0  
www.krankenhaus-wissen.de

**Herz-Jesu-Krankenhaus  
Tagesklinik für Psychiatrie, Psychotherapie  
& Psychosomatik  
Psychiatrische Institutsambulanz**

Südring 8  
56428 Dernbach  
Telefon 02602 684-123  
www.krankenhaus-dernbach.de

**DRK Krankenhaus Altenkirchen-Hachenburg  
Zentrum für Kinder- und Jugendpsychiatrie,  
Psychosomatik & Psychotherapie  
Stationen, Tagesklinik und Institutsambulanz**

Leuzbacher Weg 21  
57610 Altenkirchen  
Telefon 02681 88-2701  
Institutsambulanz  
Theodor-Körner-Str. 10  
57627 Hachenburg  
Telefon 02662 854-115  
www.drk-kh-altenkirchen

**Fachkrankenhaus Vielbach  
Junior´sches Rehabilitationszentrum**

Nordhofener Straße 1  
56244 Vielbach  
Telefon 02626 9783-0  
www.fachkrankenhaus-vielbach.de

**Kliniken Wied GmbH & Co. KG**

Mühlental  
57629 Wied  
Telefon 02662 806-0  
www.kliniken-wied.de

**SELBSTHILFEGRUPPEN / ANGEHÖRIGENGRUPPEN**

**WeKISS**

Paritätisches Zentrum  
Marktplatz 6  
56457 Westerburg  
Telefon 02663 2540  
www.wekiss.de

**WERKSTÄTTEN FÜR PSYCHISCH BEHINDERTE MENSCHEN**

**Caritas Werkstätten Westerwald-Rhein-Lahn e.V.**

**Moditec**

Warthestraße 21  
56410 Montabaur  
Telefon 02602 1307-34

**Viweca Virtuelle Werkstatt**

Bahnhofstr. 36  
56410 Montabaur  
Telefon 02602 134-2570  
www.caritaswerkstätten-wwrl.de

## SPEZIFISCHE ANGEBOTE DER REGION

### **Offene Angebote der Kontakt- und Informationsstellen des Diakonischen Werkes**

*Matthias Becker*

Marktplatz 8

56457 Westerburg

Telefon 02663 9680310

*Ulrike Barteit*

Bahnhostraße 69

56410 Montabaur

Telefon 02602 1069876

### **Frühstückstreff**

Westerburg, jeden 2. Sonntag im Monat, 10.00–12.00 Uhr

### **Cafe Treff**

*Jeden Dienstag, 14.30–16.00 Uhr*

Cafeteria im Alten- und Pflegeheim

Dillstraße 1

56410 Montabaur

### **Cafe Vogelhaus**

Konrad-Adenauer-Platz 9

56410 Montabaur

[www.cafe-vogelhaus.de](http://www.cafe-vogelhaus.de)

# STADT ZWEIBRÜCKEN

*Siehe Landkreis Südwestpfalz*

*Seite 251*

# IMPRESSUM

**Herausgeber:**

Ministerium für Soziales, Arbeit, Gesundheit,  
und Demografie Rheinland-Pfalz  
Referat für Reden und Öffentlichkeitsarbeit  
Bauhofstraße 9  
55116 Mainz  
[www.msagd.rlp.de](http://www.msagd.rlp.de)

**Gestaltung:**

Andrea Wagner, Mainz  
[www.andreawagner-grafikdesign.de](http://www.andreawagner-grafikdesign.de)  
Titelfoto: zettberlin / photocase.de

**Druck:**

K. Wolf GmbH, Ingelheim

**Stand:**

November 2016

*Diese Druckschrift wird im Rahmen der Öffentlichkeitsarbeit der Landesregierung Rheinland-Pfalz herausgegeben. Sie darf weder von Parteien noch Wahlbewerberinnen und bewerbenden oder Wahlhelferinnen und -helfern im Zeitraum von sechs Monaten vor einer Wahl zum Zweck der Wahlwerbung verwendet werden. Dies gilt für Kommunal-, Landtags-, Bundestags- und Europawahlen. Missbräuchlich ist während dieser Zeit insbesondere die Verteilung auf Wahlveranstaltungen, an Informationsständen der Parteien sowie das Einlegen, Aufdrucken und Aufkleben parteipolitischer Informationen oder Werbemittel. Untersagt ist gleichfalls die Weitergabe an Dritte zum Zwecke der Wahlwerbung. Auch ohne zeitlichen Bezug zu einer bevorstehenden Wahl darf die Druckschrift nicht in einer Weise verwendet werden, die als Parteinahme der Landesregierung zu Gunsten einzelner politischer Gruppen verstanden werden könnte. Den Parteien ist es gestattet, die Druckschrift zur Unterrichtung ihrer eigenen Mitglieder zu verwenden.*



Rheinland-Pfalz

MINISTERIUM FÜR SOZIALES,  
ARBEIT, GESUNDHEIT  
UND DEMOGRAFIE

Bauhofstraße  
55116 Mainz

[poststelle@msagd.rlp.de](mailto:poststelle@msagd.rlp.de)  
[www.msagd.rlp.de](http://www.msagd.rlp.de)